



RELATÓRIO DE  
**ATIVIDADES**  
**2014**  
E PRESTAÇÃO DE CONTAS

## **DIRETORIA**

PRESIDENTE – ANA PAULA DA SILVA

1º VICE-PRESIDENTE – ROBERTO CARLOS DE SOUZA

2º VICE-PRESIDENTE – DANIEL CHRISTIAN BOSI

1º SECRETÁRIO – EVALDO JOSÉ GUERREIRO FILHO

2º SECRETÁRIO – VILAND BORK

CONSELHO FISCAL EFETIVO – JANDIR BELLINI

CONSELHO FISCAL EFETIVO – EVANDRO EREDES DOS NAVEGANTES

CONSELHO FISCAL EFETIVO – LEONEL JOSÉ MARTINS

CONSELHO FISCAL SUPLENTE – RODRIGO COSTA

CONSELHO FISCAL SUPLENTE – LUZIA LOURDES COPPI MATHIAS

## **EQUIPE TÉCNICA**

DIRETOR EXECUTIVO – CÉLIO JOSÉ BERNARDINO

ASSESSOR JURÍDICO – CIRINO ADOLFO CABRAL NETO

ASSESSORA TÉCNICA – VIVIAN MENGARDA FLORIANI

CONTADOR – JEAN CARLOS COELHO



# SUMÁRIO

OFÍCIO À ASSEMBLEIA GERAL .....	3
PARECER DO CONSELHO FISCAL .....	4
ATO DE APROVAÇÃO .....	5
AÇÕES DESENVOLVIDAS .....	6
PASSAGENS AÉREAS .....	7
ESTATÍSTICAS DE EVENTOS .....	7
INVENTÁRIO TURÍSTICO .....	9
PROCAT .....	9
TEMPORADA DE AVENTURA E EXPEDIÇÃO XOKLENG .....	10
APLICATIVOS COSTA VERDE E MAR .....	11
VERÃO GUARAREMA .....	12
ROTEIRO CULTURAL .....	12
MATERIAIS DE DIVULGAÇÃO .....	16
CÁLCULO DE ESTIMATIVA .....	17
PESQUISA DE DEMANDA TURÍSTICA .....	17
ASSESSORIA DE IMPRENSA .....	18
ASSESSORIA JURÍDICA .....	21
PRESTAÇÃO DE CONTAS .....	24





CITMAR - Consórcio Intermunicipal de Turismo Costa Verde e Mar  
Relatório de Atividades e Prestação de Contas do Exercício de 2014

DA: DIRETORIA EXECUTIVA

À  
ASSEMBLEIA GERAL  
ASSUNTO: RELATÓRIO DE ATIVIDADES E PRESTAÇÃO DE CONTAS  
PERÍODO: 01 DE JANEIRO A 31 DE DEZEMBRO DE 2014

A Diretoria Executiva do Consórcio Intermunicipal de Turismo Costa Verde & Mar – CITMAR, eleita e empossada na Assembléia Geral Ordinária do dia 14 de fevereiro de 2014, no município de Itajaí, na sede do CITMAR, em observância ao que estabelece o artigo 16 do Estatuto Social, submete à aprovação da Assembleia Geral do CITMAR o Relatório de Atividades e Prestação de Contas do Exercício de 2014.

Atendendo preceito Estatutário, o Relatório de Atividades e a Prestação de Contas mereceram o parecer prévio do Conselho Fiscal, conforme documento anexo.

Itajaí (SC), 31 de dezembro de 2014.

ANA PAULA DA SILVA  
Presidente

ROBERTO CARLOS DE SOUZA  
1º Vice-Presidente

DANIEL CHRISTIAN BOSI  
2º Vice-Presidente





CITMAR - Consórcio Intermunicipal de Turismo Costa Verde e Mar  
Relatório de Atividades e Prestação de Contas do Exercício de 2014

#### PARECER DO CONSELHO FISCAL

Os abaixo assinados, membros do Conselho Fiscal do CITMAR – Consórcio Intermunicipal de Turismo Costa Verde & Mar, em cumprimento às disposições estatutárias conforme artigo 22, inciso 3º, declara que, tendo procedido nesta data, o exame do Relatório de Atividades, Prestação de Contas e Balanço Geral referentes ao exercício de 2014 e, achando tudo em perfeita ordem e exatidão, recomenda que os mesmos sejam aprovados pela Assembleia Geral Ordinária do CITMAR.

Itajaí (SC), 31 de dezembro de 2014.

Conselho Fiscal – Efetivos

JANDIR BELLINI  
Prefeito de Itajaí

EVANDRO EREDES DOS NAVEGANTES  
Prefeito de Penha

LEONEL JOSÉ MARTINS  
Prefeito de Balneário Piçarras

Conselho Fiscal - Suplentes

RODRIGO COSTA  
Prefeito de Itapema

LUZIA LOURDES COPPI MATHIAS  
Prefeita de Camboriú

## ATO DE APROVAÇÃO

O CONSELHO ADMINISTRATIVO DO CITMAR APROVA:

BALANÇO GERAL E RELATÓRIO DE ATIVIDADES DE EXERCÍCIO DE 2014.

O Conselho Administrativo do Consórcio Intermunicipal de Turismo Costa Verde e Mar – CITMAR, Presidido pela Senhora Ana Paula da Silva, cumprindo o disposto na Seção I, Artigo 16 e 17 inciso IV e § 2.º do artigo 20º do Estatuto Social, aprova o Relatório Anual de Atividades do CITMAR e o Balanço Geral de 2014 emitido pela Diretoria Executiva e aprovado pelo Conselho Fiscal sem restrições.

O Balanço Anual está composto pelos anexos conforme abaixo descrito:

- Balancete de verificação – 2014;
- Demonstrativo da Receita e Despesa – Anexo I;
- Receita Segundo as Categorias Econômicas – Anexo 02 - 2014;
- Resumo Geral das Despesas – Anexo 02 - 2014;
- Natureza da Despesa segundo as Categorias – Anexo 02 - 2014;
- Programa de Trabalho por Órgão – Anexo 06 - 2014;
- Demonstrativo de Funções – Anexo 07 - 2014;
- Demonstrativo das Despesas por Funções – Anexo 08 - 2014;
- Demonstrativo das Despesas por Órgão – Anexo 09 - 2014;
- Comparativo da Receita – Anexo 10 - 2014;
- Comparativo da Despesa Autorizada com a Realizada – Anexo 11 - 2014;
- Balanço Orçamentário – Anexo 12 - 2014;
- Balanço Financeiro – Anexo 13 - 2014;
- Balanço Patrimonial – Anexo 14 - 2014
- Demonstração das Variações Patrimoniais – Anexo 15 - 2014;
- Demonstração da Dívida Fundada – Anexo 16 - 2014;
- Demonstração da Dívida Flutuante – Anexo 17 – 2014;
- Demonstração das Mutações do Patrimônio Líquido – Anexo 19 – 2014;
- Balanço da Execução Orçamentária e Financeira – 2014;
- Relação de Restos a Pagar Inscritos em 31 de Dezembro de 201 – Anexo TC 18;
- Demonstrativo de Prestação de Contas do Exercício 2014.

O Relatório de Atividades está composto de:

Texto ilustrativo das ações desenvolvidas no exercício de 2014.

Itajaí, em 31 de dezembro de 2014.

ANA PAULA DA SILVA  
Presidente

ROBERTO CARLOS DE SOUZA  
1º Vice-Presidente

DANIEL CHRISTIAN BOSI  
2º Vice-Presidente

## AÇÕES DESENVOLVIDAS

### CIRCUITO DE CICLOTURISMO COSTA VERDE & MAR

O ano de 2014 foi marcado pela reformulação do circuito, principalmente no acesso do cicloturista ao roteiro e ao conteúdo do site. Houve a participação do circuito como patrocinador do evento Pedal da Mari, bem como de apoiador no Projeto Costa Tour.



### EVENTOS

Em 2014, o CITMAR participou de eventos com Santur e estandes próprios. Por meio de sorteio dos interessados, a cada evento, o Consórcio subsidia passagens áreas ou rodoviárias para a representação da região no evento. A relação de eventos nacionais e internacionais está abaixo.

<b>EVENTO</b>	<b>CIDADE/ESTADO</b>
Seatrade	Miami
BTL	Lisboa
Salão Profissional de Turismo - ABAV-PR	Curitiba/PR
Workshop BWT	Curitiba
Workshop CVC	Sao Paulo
BRAZTOA / Rio	Rio de Janeiro
UGART / BRAZTOA	Porto Alegre / RS
26º Centro Oeste Tur /Salão de Negócios Turísticos	Goiânia / GO
WTN Latin America e 39º Braztoa	São Paulo
14º Adventure Sports Fair	São Paulo / SP
20ª BNT – Bolsa de Negócios Turísticos	Penha / SC
Festival de Turismo das Cataratas do Iguazu	Foz do Iguazu/PR
AVIRRP 2014	Ribeirão Preto – SP
Minas Tur	Belo Horizonte / MG
42º Cong. Nacional ABAV	São Paulo / SP
24º Centro Oeste Tur	Brasília / DF
Rodada de negócios BNT	Santiago
Eneri	Itajaí - SC
Rodada de negócios BNT	Córdoba
FIT - Feira Internacional de Turismo da América Latina	Buenos Aires / Argentina
Aventura pelos Mares do Mundo	Itajaí / SC
26º Festival do Turismo de Gramado	Gramado

## PASSAGENS AÉREAS

A tabela abaixo mostra os destinos e os valores totais que o CITMAR custeou as passagens aéreas dos municípios.

MUNICÍPIOS	DESTINOS	VALOR TOTAL
Balneário Piçarras	Ribeirão Preto/ Porto Alegre	R\$ 1.597,66
Bombinhas	Rio de Janeiro/Ribeirão Preto/Santiago	R\$ 3.939,00
Camboriú	São Paulo/Brasília	R\$ 999,42
Ilhota	Rio de Janeiro/Goiânia/Foz do Iguaçu/Buenos Aires	R\$ 3.030,43
Itajaí	Miami/São Paulo/São Paulo/Córdoba	R\$ 11.508,06
Itapema	São Paulo/ São Paulo/ Ribeirão Preto/Buenos Aires	R\$ 3.048,84
Luís Alves	Porto Alegre	R\$ 510,30
Navegantes	Lisboa/Porto Alegre/Foz do Iguaçu/Belo Horizonte/São Paulo	R\$ 5.518,10
Penha	-	-
Porto Belo	São Paulo/ Buenos Aires	R\$ 2.283,79

## NÚMERO DE EVENTOS POR ANO

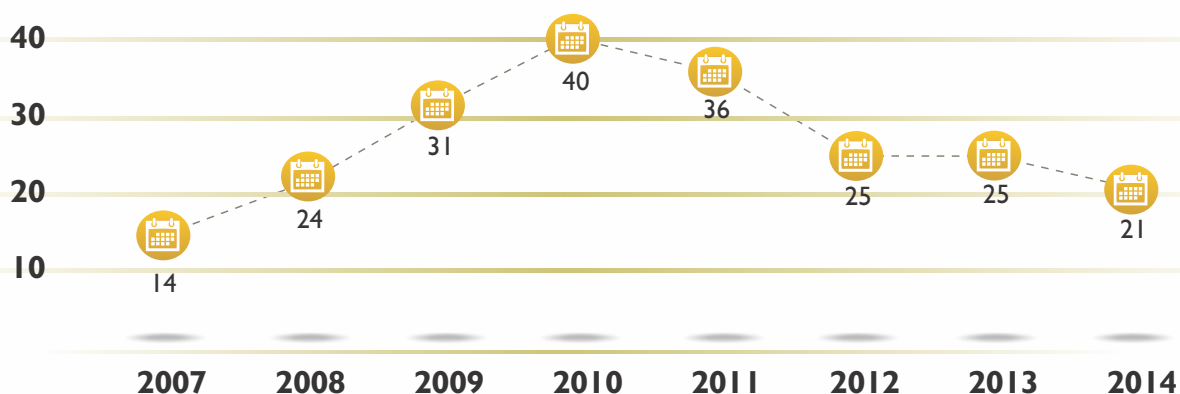

## PÚBLICO GERAL

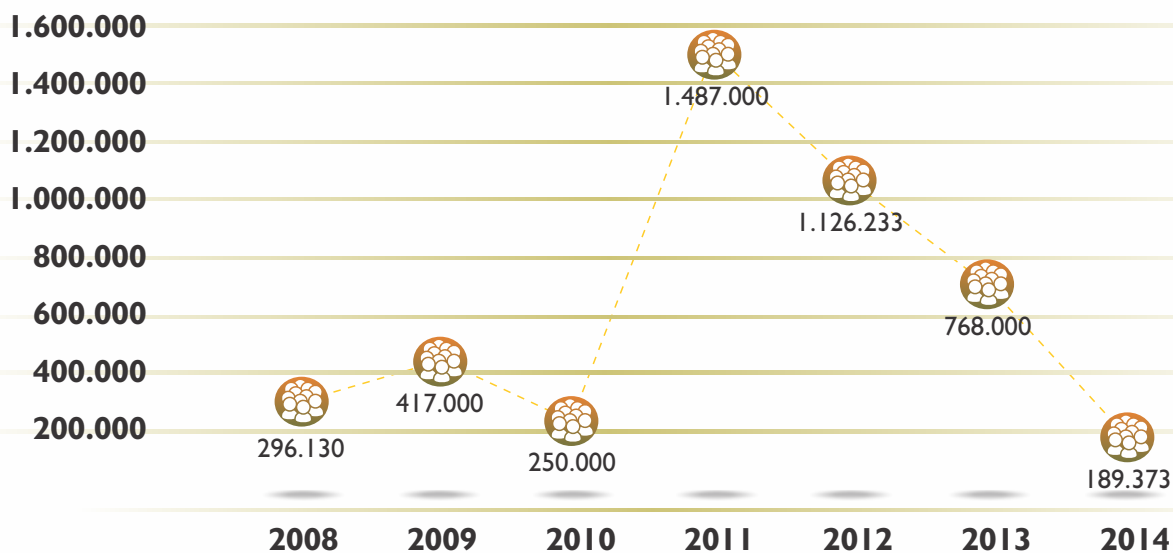

PROFISSIONAIS (AGENTES E OPERADORES)

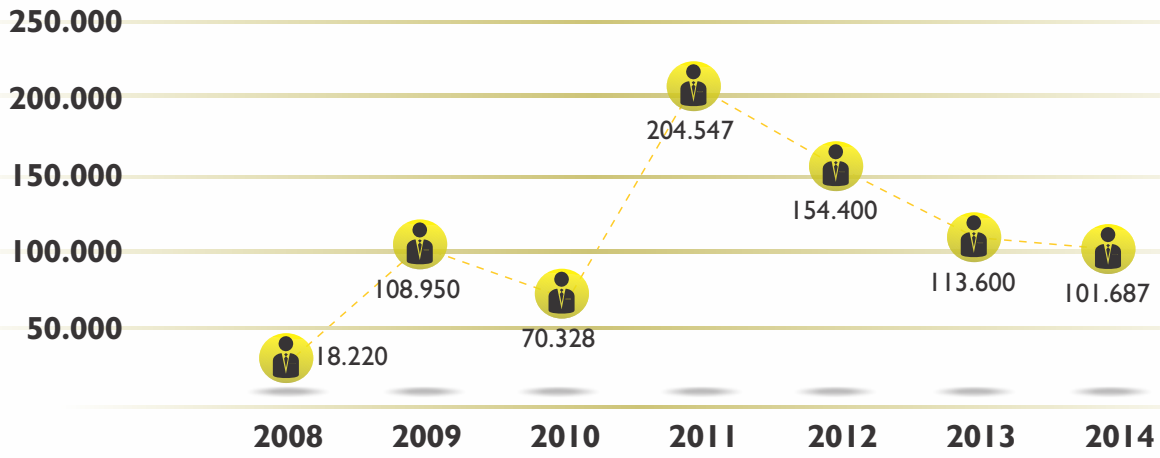



## INVENTÁRIO TURÍSTICO - INVTUR

O CITMAR iniciou junto as Secretarias de Turismo o Inventário Turístico – INVTUR seguindo a metodologia do Ministério do Turismo, estruturado em 3 categorias:

Categoria A – Infraestrutura de apoio ao turismo;

Categoria B – Serviços e equipamentos turísticos;

Categoria C – Atrativos turísticos.

No ano de 2014, foi finalizada a categoria A, ficando as demais para 2015, conforme o cronograma pré-estabelecido.



Técnicos e Secretários iniciam Invtur

## PROGRAMA DE CAPACITAÇÃO PROFISSIONAL DOS CENTROS DE ATENDIMENTO AO TURISTA - PROCAT

Com a proposta de bem-receber o turista, otimizando os relacionamentos e melhorando a performance dos profissionais que atuam nos Centros de Atendimento ao Turista (CAT's) dos municípios integrantes da região, o CITMAR deu início a uma série de encontros. O 2º Programa de Capacitação Profissional promove a integração dos atendentes e qualifica a prestação de serviço aos visitantes. Ao todo, foram 25 participantes, em uma programação que mesclou atividades de capacitação em oficinas com o apoio do SEBRAE, bem como as visitas técnicas aos 10 municípios.

Capacitação Profissional promove a integração dos atendentes



## TEMPORADA DE AVENTURA E EXPEDIÇÃO XOKLENG

Um período para reconhecimento dos já formatados Roteiros de Ecoturismo e Turismo de Aventura e a perspectiva de impulsionar essas novidades entre agentes do setor, visitantes e até o público local, gente que ama as atividades ao ar livre. Assim foi a Temporada de Aventura e Expedição Xokleng na Costa Verde & Mar.

Os eventos ocorreram conforme o Cronograma:

19/7 – O Segredo do Baú – Luís Alves e Ilhota

23/8 – Rota dos Navegantes – Navegantes, Penha e Balneário Piçarras

21/9 – Mistérios do Canto do Morcego – Itajaí e Camboriú

11 e 12/10 – Expedição Xokleng – Porto Belo, Itapema e Bombinhas



### APLICATIVO COSTA VERDE & MAR

O aplicativo da Costa Verde & Mar para Apple e Android é uma ferramenta essencial para o turista que busca cada vez mais tecnologia e rapidez na hora de acessar a informação.

#### DOWNLOADS EM 2014

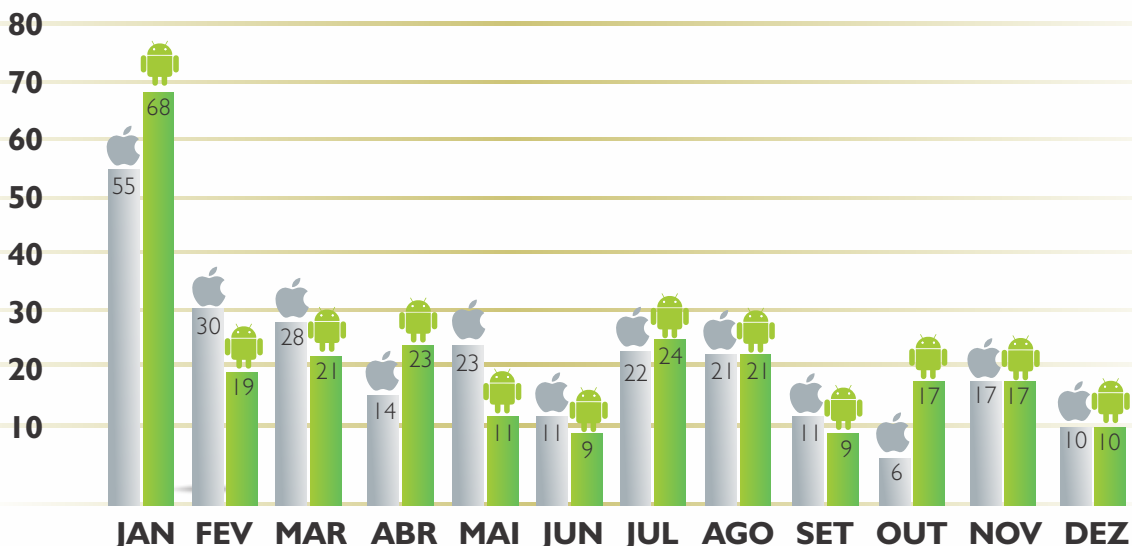

### EMAIL MARKETING

A região envia mensalmente um informativo regional, contendo as mais diversificadas informações (eventos, notícias, novidades, etc) aos contatos que são feitos nas feiras e eventos. A taxa de rejeição é considerada pequena no ambiente de email marketing. A empresa que atende o CITMAR é a Exacttarget, uma das mais importantes do mercado internacional.



Contatos:  
**5.496**



Emails enviados:  
**26.267**



Taxa de rejeição:  
**4,785%**

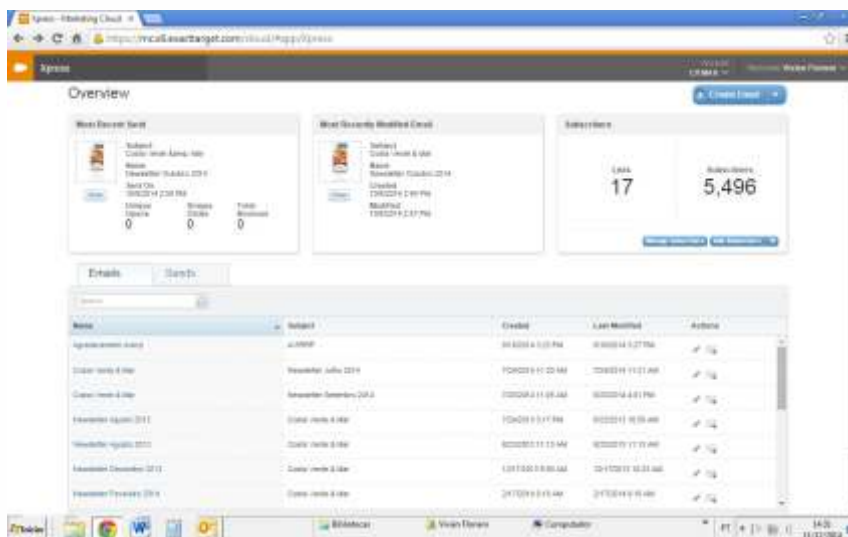



## VERÃO GUARAREMA

O CITMAR apoiou o projeto Verão Guararema que consistiu em divulgar nossa região para os turistas e visitantes. As ações foram: distribuição de 3.000 (três) mil sacos de lixos em TNT, brindes; copos de água gelada; 5.000 (cinco mil) folders com dicas de verão e bem estar além do aproveitamento de 5" (marca + slogan) nas chamadas da Rádio.



## ROTEIRO CULTURAL

O roteiro cultural Costa Verde & Mar merece um destaque no relatório de atividades do CITMAR. A união entre os técnicos de turismo e cultura resultou no projeto final. Foram considerados dados técnicos das duas áreas, para que houvesse um acordo sobre o que deveria ou não integrar o roteiro, levando em conta aspectos necessários para despertar o interesse do visitante. As visitas ocorreram nos 10 municípios da Região, conforme mostram as imagens.

## BOMBINHAS



## ILHOTA



## PENHA



## LUÍS ALVES





## NAVEGANTES



## CAMBORIÚ



## BALNEÁRIO PIÇARRAS



## ITAPEMA



## PORTO BELO



## ITAJAÍ





MATERIAIS DE DIVULGAÇÃO

A região investiu massivamente em materiais de divulgação que auxiliarão a promoção dos destinos da Costa Verde & Mar em feiras e eventos de 2015. O mais importante trabalho elaborado foi a nova identidade visual da região, que evidencia os principais segmentos turísticos.



**MATERIAL**

**QUANTIDADE**

Identidade visual	Em todos os materiais
Camiseta	300 unidades
Mapa	60.000 unidades
Painel Mapa	11 unidades
Camisa Pólo (uniforme)	60 unidades
Blocos de notas	2.000 unidades
Sacolas institucionais	15.000 unidades
Folder aventura	15.000 unidades
Folder Cicloturismo	10.000 unidades
Flyer Ipad	40.000 unidades
Canetas	2.000 unidades
Adesivos Cicloturismo	18.900 unidades



## CÁLCULO DA ESTIMATIVA

O CITMAR investiu na elaboração de modelagem e definição de população flutuante para as cidades consorciadas. Tratou-se de levantar as variáveis sintomáticas, bem como elaboração de relatórios anuais para os 10 municípios que compõem a região, no período de 2010-2013, com o objetivo de fornecer informações e conhecimentos para subsidiar o desenvolvimento da atividade turística.

Os temas da pesquisa foram: I – Consumo Mensal de Energia Elétrica; II – Consumo Mensal de Água; III – Análise Demográfica – população residente permanente; IV – Análise Tempo (clima) por períodos; V – Grupo de Controle.

## PESQUISA DE DEMANDA TURÍSTICA

Os municípios de Itapema, Porto Belo e Bombinhas buscaram a assessoria técnica do CITMAR para elaboração dos questionários de pesquisa de demanda turística para a temporada de verão 2014/2015. O benefício para a região são inúmeros, pois integra as questões essenciais da atividade. O objetivo para o próximo ano é de aumentar o número de municípios que aplicarão a pesquisa.





ASSESSORIA  
**DE IMPRENSA**

## ASSESSORIA DE IMPRENSA

O CITMAR possui uma Assessoria de Imprensa terceirizada que realizou as seguintes atividades:

- ▶ Elaboração de textos e postagens para o blog;
- ▶ Elaboração de textos e postagens, além da busca por novos amigos nas redes sociais, como Facebook e Twitter;
- ▶ Contato com diferentes jornalistas de Santa Catarina, Rio Grande do Sul, Paraná, São Paulo e Rio de Janeiro;
- ▶ Elaboração de textos exclusivos para colunistas sociais do Brasil para divulgação de alguns temas relacionados ao Consórcio;
- ▶ Contato com TVs locais para oferecer diferentes temas de entrevistas relacionadas à Costa Verde Mar;
- ▶ Elaboração de pauta de serviços, sobre profissionalização do turismo local;
- ▶ Acompanhamento e divulgação da BNT Mercosul e a participação da Costa Verde & Mar no evento;
- ▶ Criação de textos para divulgação das ações do Citmar na imprensa estadual e nacional;
- ▶ Divulgação de trabalhos como Temporada de Aventura, Pedal da Mari, Visitas Técnicas em Cultura, Expedição Xokleng e outros.

AÇÕES	2011	2012	2013	2014
Total de releases elaborados	48	67	57	49
Total de visitas no blog	14.447	45.320	25.850	18.952
Total de amigos no Facebook	897	1.544	3.885	13.409
Total de seguidores no Twitter	246	380	470	591

A tabela mostra a relação anúncio x reportagem se o CITMAR pagasse a para inserção das matérias. O montante no ano foi de R\$ 247.320,00, ou seja, mais de 10 vezes o investimento no contrato celebrado com a empresa.

MÊS	POSITIVAS	NEGATIVAS	NEUTRAS	CONQUISTAS EM R\$
Janeiro / Fevereiro	9	0	0	47.100,00
Fevereiro / Março	18	0	0	46.270,00
Março / Abril	19	0	0	15.550,00
Abril / Maio	13	0	0	11.400,00
Maio / Junho	10	0	0	7.500,00
Junho / Julho	14	0	0	19.360,00
Julho / Agosto	23	0	0	24.470,00
Agosto / Setembro	30	0	0	25.450,00
Setembro / Outubro	34	0	0	29.470,00
Outubro / Novembro	8	0	0	10.000,00
Novembro / Dezembro	7	0	0	10.000,00
<b>Total</b>				<b>R\$ 247.320,00</b>



DADOS DE FACEBOOK

**COSTA VERDE E MAR**

ACOMPANHAMENTO DE FACEBOOK	CURTIDORES	DIFERENÇA	CRESCIMENTO
Junho (2013)	2.537	250	9,85%
Julho (2013)	2.758	221	8,01%
Agosto (2013)	3.172	414	13,05%
Setembro (2013)	3.400	228	6,71%
Outubro (2013)	3.541	141	3,98%
Novembro (2013)	3.697	156	4,22%
Dezembro (2013)	3.884	343	8,83%
Janeiro (2014)	4.112	227	5,52%
Fevereiro (2014)	4.246	144	3,39%
Março (2014)	4.370	258	5,90%
Abril (2014)	4.487	117	2,61%
Maio (2014)	5.134	647	12,60%
Junho (2014)	5.221	734	14,06%
Julho (2014)	5.363	142	2,65%
Agosto (2014)	7.346	1.983	26,99%
Setembro (2014)	8.500	1.154	13,58%
Outubro (2014)	9.822	1.322	13,46%
Novembro (2014)	12.850	3.028	23,56%
<b>Dezembro (2014) Até 15/12/2014</b>	<b>13.409</b>	<b>559</b>	<b>4,17%</b>

	#	%
Orgânico/Sem Ads	842	11,10
Patrocinado/Com Ads	9.525	241,91

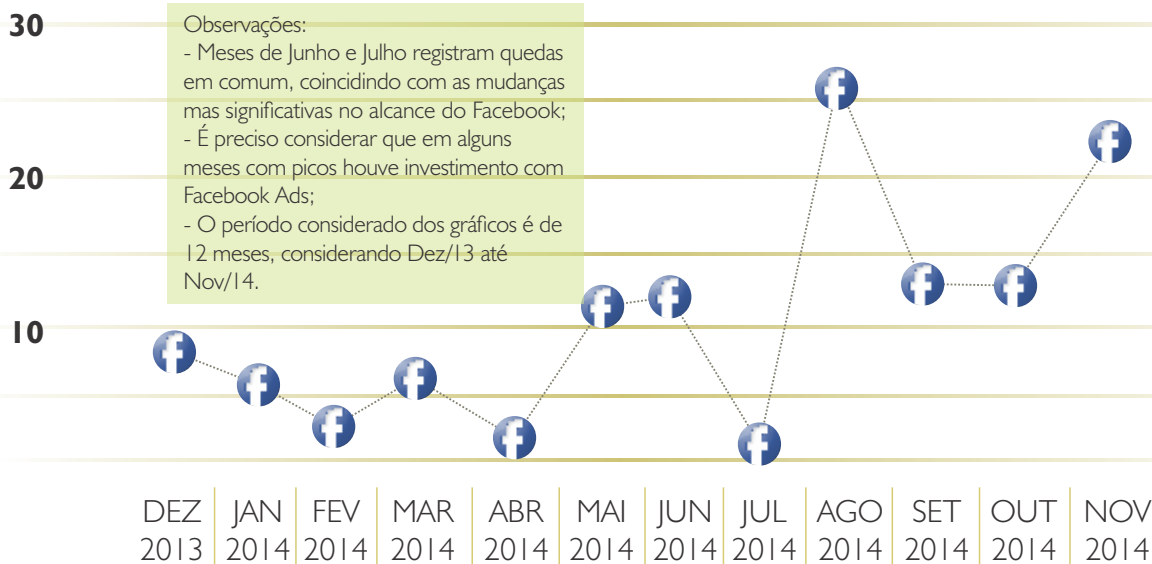

PERÍODO	ALCANCE	ORGÂNICO	PATROCINADO	TOTAL DE CURTIDAS
AGOSTO(2014)	MÉDIA/DIÁRIA	861	0	DEZ 2013 ▶ 3.884
SETEMBRO(2014)	MÉDIA/DIÁRIA	2.236	0	
OUTUBRO(2014)	MÉDIA/DIÁRIA	1.831	0	
NOVEMBRO(2014)	MÉDIA/DIÁRIA	1.755	0	
DEZEMBRO(2014)	MÉDIA/DIÁRIA	X	0	DEZ 2014 ▶ 13.409
<b>PORCENTAGEM</b>		103%		



ASSESSORIA  
**JURÍDICA**

## ASSESSORIA JURÍDICA

A Assessoria Jurídica do Consórcio Intermunicipal de Turismo da Costa Verde e Mar - CITMAR foi constituída no mês de março de 2008, a fim de prestar assessoria para as atividades constantes do Consórcio, como também proporcionar aos Municípios associados tal assessoria, com o intuito de qualificar o serviço público e a prevenção de incidentes ocorridos.

Desde o seu estabelecimento, a Assessoria Jurídica já elaborou diversos pareceres aos Municípios, Minutas de Projetos de Lei, Decretos, Portarias e Resoluções, além de participar efetivamente nos processos licitatórios realizados pelo consórcio e na advocacia preventiva junto ao mesmo.

A Assessoria Jurídica do CITMAR possui como objetivos:

- ▶ Prestar assessoria jurídica ao Consórcio, com o intuito de desenvolver mecanismos, procedimentos na solução de problemas enfrentados por esta no decorrer de suas atividades.
- ▶ Prestar assessoria jurídica aos Municípios integrantes do Consórcio, auxiliando as Secretarias/Fundações de Turismo instaladas nos Municípios na resolução de conflitos cotidianos enfrentados na Administração Pública.
- ▶ Fortalecer ainda mais a Assessoria Jurídica, a fim de estabelecer em conjunto com os demais setores do consórcio metas e programas em conjunto, para resolução de conflitos, trabalhando preferencialmente de forma preventiva.

## RESULTADO DOS TRABALHOS

A Assessoria Jurídica do CITMAR, ao longo da sua constituição, obteve os seguintes resultados:

- ▶ Análise jurídica do protocolo de intenções do Consórcio Intermunicipal de Turismo da Costa Verde e Mar;
- ▶ Estudos de legislações concernentes aos Municípios;
- ▶ Pareceres jurídicos para o CITMAR;
- ▶ Participação efetiva nos processos licitatórios realizados pelo Consórcio;
- ▶ Elaboração de Minutas de Projeto de Lei, Decretos, Portarias e Resoluções;
- ▶ Análise dos Contratos de Repasse e Rateio do Consórcio de acordo com a Lei Federal 11.107/2005 e Decreto Federal nº. 6.017/2007
- ▶ Análise jurídica da atualização do Protocolo de Intenção do Consórcio Intermunicipal de Turismo - CITMAR.

Relativos ao ano de 2014 foram realizados as seguintes atividades:

<b>ITEM</b>	<b>DESCRIÇÃO</b>	<b>QTE</b>
<b>1</b>	Elaboração de Contratos – CITMAR	<b>09</b>
<b>2</b>	Elaboração de Contratos de Repasse – CITMAR	<b>10</b>
<b>3</b>	Licitações	<b>05</b>
<b>4</b>	Portaria	<b>01</b>
<b>5</b>	Decreto	<b>02</b>
<b>6</b>	Resoluções	<b>01</b>
<b>7</b>	Defesa e Acompanhamento de Ações Judiciais	<b>01</b>

#### CONSIDERAÇÕES FINAIS

Considerando que a Assessoria Jurídica no desenvolver dos trabalhos, verifica-se que os resultados obtidos ao longo deste tempo, surtem efeitos altamente positivos.

Muito ainda há de ser feito, muitos desafios a serem encontrados e percorridos, porém, com o trabalho de base, de fortalecimento e consolidação desta assessoria, em parceria com os demais setores do Consórcio, juntamente com Prefeitos, Secretários e servidores públicos, possamos juntos almejar uma Administração Pública voltada ao desenvolvimento de políticas públicas capazes de satisfazer toda a nossa região.



PRESTAÇÃO  
**DE CONTAS**

**SANTA CATARINA**  
**CONSORCIO INTERM.DE TURISMO COSTA VERDE E MAR**

Balancete de Verificação de Janeiro até Dezembro - 2014

Máscara	Subsist. C.	Descrição	Saldo Anterior	Débitos	Créditos	Saldo Atual
1		ATIVO	888.059,77D	7.407.049,07	5.917.457,74	2.377.651,10D
1.1		ATIVO CIRCULANTE	262.368,25D	1.723.079,00	1.690.127,76	295.319,49D
1.1.1		DISPONÍVEL	254.619,47D	1.709.466,17	1.668.811,31	295.274,33D
1.1.1.1		DISPONÍVEL EM MOEDA NACIONAL	254.619,47D	1.709.466,17	1.668.811,31	295.274,33D
1.1.1.1.2		BANCOS CONTA MOVIMENTO	0,00	1.126.359,13	1.126.359,13	0,00
1.1.1.1.2.99		OUTRAS CONTAS	0,00	1.126.359,13	1.126.359,13	0,00
1.1.1.1.2.99.02		BANCO DO BRASIL	0,00	1.126.359,13	1.126.359,13	0,00
1.1.1.1.2.99.02.02		BANCO DO BRASIL - VINCULADA	0,00	1.126.359,13	1.126.359,13	0,00
1.1.1.1.2.99.02.02.00.0001 (7426)	F	Banco do Brasil S/A C/C 683.202-4	0,00	1.126.359,13	1.126.359,13	0,00
1.1.1.1.3		APLICAÇÕES FINANCEIRAS	254.619,47D	583.107,04	542.452,18	295.274,33D
1.1.1.1.3.08		FUNDO DE APLICAÇÃO FINANCEIRA	254.619,47D	583.107,04	542.452,18	295.274,33D
1.1.1.1.3.08.00.00.00.0001 (27528)	F	Banco do Brasil SA C/A 683.202-4	254.619,47D	583.107,04	542.452,18	295.274,33D
1.1.2		CRÉDITOS EM CIRCULAÇÃO	7.748,78D	13.612,83	21.316,45	45,16D
1.1.2.1		CRÉDITOS A RECEBER	7.748,78D	13.612,83	21.316,45	45,16D
1.1.2.1.9		CRÉDITOS DIVERSOS A RECEBER	7.748,78D	13.612,83	21.316,45	45,16D
1.1.2.1.9.02		SALÁRIO-MATERNIDADE	7.748,78D	13.612,83	21.316,45	45,16D
1.1.2.1.9.02.00.01 (94)	F	SALÁRIO-MATERNIDADE	7.748,78D	13.612,83	21.316,45	45,16D
1.4		ATIVO PERMANENTE	77.263,95D	430,00	0,00	77.693,95D
1.4.2		IMOBILIZADO	77.263,95D	430,00	0,00	77.693,95D
1.4.2.1		BENS MÓVEIS E IMÓVEIS	77.263,95D	430,00	0,00	77.693,95D
1.4.2.1.2		BENS MÓVEIS	77.263,95D	430,00	0,00	77.693,95D
1.4.2.1.2.30 (323)	P	MÁQUINAS E EQUIPAMENTOS ENERGÉTICOS	0,00	430,00	0,00	430,00D
1.4.2.1.2.35 (327)	P	EQUIPAMENTOS DE PROCESSAMENTOS DE DADOS	70.220,95D	0,00	0,00	70.220,95D
1.4.2.1.2.36 (328)	P	MÁQUINAS, INSTALAÇÕES E UTENS. DE ESCRITÓRIO	988,00D	0,00	0,00	988,00D
1.4.2.1.2.42 (332)	P	MOBILIÁRIO EM GERAL	6.055,00D	0,00	0,00	6.055,00D
1.9		ATIVO COMPENSADO	548.427,57D	5.683.540,07	4.227.329,98	2.004.637,66D
1.9.1		EXECUÇÃO ORÇAMENTÁRIA DA RECEITA	0,00	1.805.126,11	1.211.020,34	594.105,77D
1.9.1.1		ARRECADAÇÃO ORÇAMENTÁRIA - NATUREZA DA RECEITA	0,00	1.199.615,94	605.510,17	594.105,77D
1.9.1.1.1 (380)	O	RECEITA A REALIZAR	0,00	594.105,77	605.510,17	11.404,40C
1.9.1.1.4 (381)	O	RECEITA REALIZADA	0,00	605.510,17	0,00	605.510,17D
1.9.1.2		ARRECADAÇÃO ORÇAMENTÁRIA - FONTE DE RECURSOS	0,00	605.510,17	605.510,17	0,00
1.9.1.2.1		CONTROLE POR FONTE DE RECURSOS	0,00	605.510,17	605.510,17	0,00
1.9.1.2.1.01 (384)	O	ARRECADAÇÃO REALIZADA POR FONTE	0,00	605.510,17	0,00	605.510,17D
1.9.1.2.1.99 (386)	O	(R) OUTRAS ARRECADAÇÕES	0,00	0,00	605.510,17	605.510,17C
1.9.2		FIXAÇÃO ORÇAMENTÁRIA DA DESPESA	0,00	795.042,47	20.000,00	775.042,47D
1.9.2.1		DOTAÇÃO ORÇAMENTÁRIA	0,00	795.042,47	20.000,00	775.042,47D
1.9.2.1.1		DOTAÇÃO INICIAL	0,00	614.105,77	0,00	614.105,77D
1.9.2.1.1.01		CRÉDITO INICIAL	0,00	594.105,77	0,00	594.105,77D
1.9.2.1.1.01.01 (391)	O	ORIGINÁRIO DO ORÇAMENTO	0,00	594.105,77	0,00	594.105,77D
1.9.2.1.1.03		CRÉDITO INICIAL - SUPLEMENTAR	0,00	20.000,00	0,00	20.000,00D
1.9.2.1.1.03.01 (396)	O	ORIGINÁRIO DO ORÇAMENTO	0,00	20.000,00	0,00	20.000,00D
1.9.2.1.3		DOTAÇÃO ESPECIAL	0,00	180.936,70	0,00	180.936,70D
1.9.2.1.3.01		CRÉDITOS ESPECIAIS ABERTOS - EXERCÍCIO	0,00	180.936,70	0,00	180.936,70D
1.9.2.1.3.01.01 (410)	O	CRÉDITOS ESPECIAIS	0,00	180.936,70	0,00	180.936,70D
1.9.2.1.9		DOTAÇÃO CANCELADA/REMANEJADA	0,00	0,00	20.000,00	20.000,00C

SANTA CATARINA

CONSORCIO INTERM.DE TURISMO COSTA VERDE E MAR

Balancete de Verificação de Janeiro até Dezembro - 2014

Página: 2/9

Máscara	Subsist. C.	Descrição	Saldo Anterior	Débitos	Créditos	Saldo Atual
1.9.2.1.9.02		ALTERAÇÃO DA LEI ORÇAMENTÁRIA	0,00	0,00	20.000,00	20.000,00C
1.9.2.1.9.02.09 (434)	O	(R) REDUÇÃO	0,00	0,00	20.000,00	20.000,00C
1.9.3		EXECUÇÃO DA PROGRAMAÇÃO FINANCEIRA	262.368,25D	2.471.808,03	2.441.068,27	293.108,01D
1.9.3.2		DISPONIBILIDADES FINANCEIRAS	262.368,25D	2.471.808,03	2.441.068,27	293.108,01D
1.9.3.2.9		OUTRAS DISPONIBILIDADES FINANCEIRAS	262.368,25D	2.471.808,03	2.441.068,27	293.108,01D
1.9.3.2.9.02		DISPONIBILIDADES POR FONTE DE RECURSOS	262.368,25D	2.471.808,03	2.441.068,27	293.108,01D
1.9.3.2.9.02.01 (12194)	C	DISPONIBILIDADES POR FONTE DE RECURSOS-A UTILIZAR	216.628,78D	1.157.082,53	1.255.716,29	117.995,02D
1.9.3.2.9.02.02 (12195)	C	DISPONIBILIDADES POR FONTE DE RECURSOS-COMPROMETID	45.739,47D	736.402,44	607.028,92	175.112,99D
1.9.3.2.9.02.03 (12196)	C	DISPONIBILIDADES POR FONTE DE RECURSOS-UTILIZADA	0,00	578.323,06	578.323,06	0,00
1.9.9		COMPENSAÇÕES ATIVAS DIVERSAS	286.059,32D	611.563,46	555.241,37	342.381,41D
1.9.9.1		RESPONSABILIDADES POR VALORES, TÍTULOS E BENS	0,00	5.600,00	5.600,00	0,00
1.9.9.1.1		RESPONSABILIDADES DE TERCEIROS	0,00	5.600,00	5.600,00	0,00
1.9.9.1.1.99		OUTRAS RESPONSABILIDADES DE TERCEIROS	0,00	5.600,00	5.600,00	0,00
1.9.9.1.1.99.00.01		RESPONSÁVEIS POR ADIANTAMENTOS	0,00	5.600,00	5.600,00	0,00
1.9.9.1.1.99.00.01.00.0001 (7440)	C	VIVIAN MENGARDA FLORIANI	0,00	5.600,00	5.600,00	0,00
1.9.9.9		OUTRAS COMPENSAÇÕES	286.059,32D	605.963,46	549.641,37	342.381,41D
1.9.9.9.6		CONTROLE DE BENS E VALORES	286.059,32D	605.963,46	549.641,37	342.381,41D
1.9.9.9.6.07		CONTAS FMS TURISMO	286.059,32D	605.963,46	549.641,37	342.381,41D
1.9.9.9.6.07.00.00.00.0001 (2901)	C	FMT DE BOMBINHAS/CITMAR	70.312,88D	73.502,87	67.166,29	76.649,46D
1.9.9.9.6.07.00.00.00.0002 (2902)	C	FMT DE PORTO BELO/ CITMAR	48.130,11D	61.796,12	56.448,38	53.477,85D
1.9.9.9.6.07.00.00.00.0003 (2903)	C	FMT ITAPEMA/CITMAR	11.904,76D	78.467,44	72.497,59	17.874,61D
1.9.9.9.6.07.00.00.00.0005 (2905)	C	FMT DE CAMBORIL/CITMAR	50.389,90D	52.830,59	48.258,46	54.982,03D
1.9.9.9.6.07.00.00.00.0006 (2906)	C	FMT DE ITAJAI/CITMAR	66.924,61D	88.151,24	80.522,19	74.553,66D
1.9.9.9.6.07.00.00.00.0007 (2907)	C	FMT DE ILHOTA/CITMAR	8.517,76C	26.834,23	32.153,82	13.837,35C
1.9.9.9.6.07.00.00.00.0008 (2908)	C	FMT DE NAVEGANTES/CITMAR	12.067,41D	48.620,59	48.258,45	12.429,55D
1.9.9.9.6.07.00.00.00.0009 (2909)	C	FMT DE LUIS ALVES/CITMAR	23.590,84D	34.718,94	31.714,43	26.595,35D
1.9.9.9.6.07.00.00.00.0010 (2910)	C	FMT DE BALNEARIO PIÇARRAS/CITMAR	9.511,51D	74.845,24	56.173,43	28.183,32D
1.9.9.9.6.07.00.00.00.0011 (2911)	C	FMT DE PENHA/CITMAR	1.745,06D	66.196,20	56.448,33	11.492,93D

**SANTA CATARINA**  
**CONSORCIO INTERM.DE TURISMO COSTA VERDE E MAR**

Balancete de Verificação de Janeiro até Dezembro - 2014

Máscara	Subst. C.	Descrição	Saldo Anterior	Débitos	Créditos	Saldo Atual
2		PASSIVO	888.059,77C	4.952.414,15	6.540.209,24	2.475.854,86C
2.1		PASSIVO CIRCULANTE	45.739,47C	640.904,94	772.489,94	177.324,47C
2.1.1		DEPÓSITOS	6.209,55C	24.400,83	18.191,28	0,00D
2.1.1.1		CONSIGNAÇÕES	6.209,55C	24.400,83	18.191,28	0,00D
2.1.1.1.1		PREVIDÊNCIA SOCIAL	701,38C	9.807,72	9.106,34	0,00
2.1.1.1.1.02		INSS	701,38C	9.807,72	9.106,34	0,00
2.1.1.1.1.02.00.00.00.0001 (5892)	F	INSS Empregados	701,38C	9.702,12	9.000,74	0,00D
2.1.1.1.1.02.00.00.00.0002 (17000)	F	INSS Prestador Sem Vínculo	0,00	105,60	105,60	0,00
2.1.1.1.3		TESOURO NACIONAL	5.431,42C	14.142,15	8.710,73	0,00
2.1.1.1.3.01		IMPOSTO SOBRE A RENDA RETIDO NA FONTE - IRR	5.431,42C	14.142,15	8.710,73	0,00
2.1.1.1.3.01.00.00.00.0001 (5893)	F	IRRF - Empregados	5.354,92C	13.866,04	8.511,12	0,00
2.1.1.1.3.01.00.00.00.0003 (5920)	F	IRRF S/ SERVIÇOS PESSOA JURIDICA	76,50C	276,11	199,61	0,00
2.1.1.1.4		TESOURO ESTADUAL E MUNICIPAL	76,75C	76,75	0,00	0,00
2.1.1.1.4.99		OUTROS TRIBUTOS ESTADUAIS E MUNICIPAIS	76,75C	76,75	0,00	0,00
2.1.1.1.4.99.00.01 (641)	F	RETENÇÃO DE ISS	76,75C	76,75	0,00	0,00
2.1.1.1.9		DIVERSOS CONSIGNATÁRIOS	0,00	374,21	374,21	0,00
2.1.1.1.9.04		SINDICATOS	0,00	374,21	374,21	0,00
2.1.1.1.9.04.00.00.00.0001 (5916)	F	Imposto Sindical	0,00	374,21	374,21	0,00
2.1.2		OBRIGAÇÕES EM CIRCULAÇÃO	39.529,92C	616.504,11	754.298,66	177.324,47C
2.1.2.1		OBRIGAÇÕES A PAGAR	39.529,92C	616.504,11	754.298,66	177.324,47C
2.1.2.1.1		FORNECEDORES	150,00C	362.220,04	362.070,04	0,00
2.1.2.1.1.01		DO EXERCÍCIO	150,00C	362.070,04	361.920,04	0,00
2.1.2.1.1.01.00.01		FORNECEDORES DO EXERCÍCIO	150,00C	362.070,04	361.920,04	0,00
2.1.2.1.1.02		DO EXERCÍCIO ANTERIOR	0,00	150,00	150,00	0,00
2.1.2.1.1.02.00.02		RESTOS A PAGAR PROCESSADOS - EXECUTIVO/INDIRETAS	0,00	150,00	150,00	0,00
2.1.2.1.1.02.00.02.00.0006 (27546)	F	FORNECEDORES-RESTOS A PAGAR PROC.-EXEC/IND - 2013	0,00	150,00	150,00	0,00
2.1.2.1.2		PESSOAL A PAGAR	0,00	131.771,21	131.771,21	0,00
2.1.2.1.2.01		PESSOAL A PAGAR DO EXERCÍCIO	0,00	131.771,21	131.771,21	0,00
2.1.2.1.3		ENCARGOS SOCIAIS A RECOLHER	2.660,67C	49.598,21	46.937,54	0,00
2.1.2.1.3.01		INSS	2.660,67C	37.897,94	35.237,27	0,00D
2.1.2.1.3.01.00.01		INSS DO EXERCÍCIO	2.660,67C	35.237,27	32.576,80	0,00
2.1.2.1.3.01.00.02		RESTOS A PAGAR PROCESSADOS - EXECUTIVO/INDIRETAS	0,00	2.660,67	2.660,67	0,00
2.1.2.1.3.01.00.02.00.0002 (27552)	F	INSS - RESTOS A PAGAR PROCESSADOS-EXE/IND - 2013	0,00	2.660,67	2.660,67	0,00
2.1.2.1.3.03		FGTS	0,00	11.700,27	11.700,27	0,00
2.1.2.1.3.03.00.01		FGTS DO EXERCÍCIO	0,00	11.700,27	11.700,27	0,00
2.1.2.1.6		RECURSOS ESPECIAIS A LIBERAR	36.719,25C	72.815,50	213.420,72	177.324,47C
2.1.2.1.6.02		RESTOS A PAGAR	36.719,25C	72.815,50	213.420,72	177.324,47C
2.1.2.1.6.02.02		NÃO PROCESSADOS A LIQUIDAR	36.719,25C	36.719,25	177.324,47	177.324,47C
2.1.2.1.6.02.02.02		RESTOS A PAGAR NÃO PROCESSADOS-EXECUTIVO/INDIRETAS	36.719,25C	36.719,25	177.324,47	177.324,47C
2.1.2.1.6.02.02.02.00.0010 (27547)	F	FORNECEDORES-RESTOS A PAGAR NÃO PROC.EXEC/IND - 2013	36.719,25C	36.719,25	0,00	0,00
2.1.2.1.6.02.02.02.00.0015 (32958)	F	FORNECEDORES-RESTOS A PAGAR NÃO PROC.EXEC/IND - 2014	0,00	0,00	177.324,47	177.324,47C
2.1.2.1.6.02.03		NÃO PROCESSADOS LIQUIDADOS	0,00	36.096,25	36.096,25	0,00
2.1.2.1.6.02.03.02		RESTOS A PAGAR NÃO PROCESSADOS-EXECUTIVO/INDIRETAS	0,00	36.096,25	36.096,25	0,00
2.1.2.1.6.02.03.02.00.0010 (27548)	F	FORNECEDORES-RESTOS PAG NÃO PROC.LIQ.EX/IND - 2013	0,00	36.096,25	36.096,25	0,00
2.1.2.1.9		DÉBITOS DIVERSOS A PAGAR	0,00	99,15	99,15	0,00



**SANTA CATARINA**  
**CONSORCIO INTERM.DE TURISMO COSTA VERDE E MAR**

Balancote de Verificação de Janeiro até Dezembro - 2014

Página: 49

Máscara	Subsist. C	Descrição	Saldo Anterior	Débitos	Créditos	Saldo Atual
2.1.2.1.9.99		OUTRAS OBRIGAÇÕES A PAGAR	0,00	99,15	99,15	0,00
2.1.2.1.9.99.00.01		DÉBITOS DIVERSOS - DO EXERCÍCIO	0,00	99,15	99,15	0,00
2.4		PATRIMÔNIO LÍQUIDO	293.892,73C	0,00	0,00	293.892,73C
2.4.1		PATRIMÔNIO/CAPITAL	293.892,73C	0,00	0,00	293.892,73C
2.4.1.1 (964)	P	PATRIMÔNIO	293.892,73C	0,00	0,00	293.892,73C
2.9		PASSIVO COMPENSADO	548.427,57C	4.311.509,21	5.767.719,30	2.004.637,66C
2.9.1		PREVISÃO ORÇAMENTÁRIA DA RECEITA	0,00	594.105,77	1.188.211,54	594.105,77C
2.9.1.1		PREVISÃO ORÇAMENTÁRIA - NATUREZA DA RECEITA	0,00	0,00	594.105,77	594.105,77C
2.9.1.1.1 (980)	O	PREVISÃO INICIAL DA RECEITA	0,00	0,00	594.105,77	594.105,77C
2.9.1.2		PREVISÃO ORÇAMENTÁRIA - FONTE DE RECURSOS	0,00	594.105,77	594.105,77	0,00
2.9.1.2.1		CONTROLE POR FONTE DE RECURSOS	0,00	594.105,77	594.105,77	0,00
2.9.1.2.1.01 (985)	O	PREVISÃO INICIAL POR FONTE DE RECURSOS	0,00	0,00	594.105,77	594.105,77C
2.9.1.2.1.99 (989)	O	(R)OUTROS CONTROLES POR FONTE DE RECURSOS	0,00	594.105,77	0,00	594.105,77D
2.9.2		EXECUÇÃO ORÇAMENTÁRIA DA DESPESA	0,00	2.587.391,66	3.362.434,13	775.042,47C
2.9.2.1		DISPONIBILIDADES DE CRÉDITO	0,00	2.583.839,01	2.831.439,02	247.600,01C
2.9.2.1.1 (992)	O	CRÉDITO DISPONÍVEL	0,00	1.036.849,79	1.092.125,33	55.275,54C
2.9.2.1.2		CRÉDITO INDISPONÍVEL	0,00	269.000,00	284.000,00	15.000,00C
2.9.2.1.2.05 (997)	O	CRÉDITO PRÉ-EMPENHADO LÍQUIDO	0,00	269.000,00	284.000,00	15.000,00C
2.9.2.1.3		CRÉDITO UTILIZADO	0,00	1.277.989,22	1.455.313,69	177.324,47C
2.9.2.1.3.01 (1000)	O	CRÉDITO EMPENHADO A LIQUIDAR	0,00	739.921,95	739.921,95	0,00
2.9.2.1.3.02		CRÉDITO LIQUIDADO	0,00	538.067,27	715.391,74	177.324,47C
2.9.2.1.3.02.01 (1002)	O	CRÉDITO EMPENHADO - LIQUIDADO	0,00	538.067,27	715.391,74	177.324,47C
2.9.2.4		EXECUÇÃO DA DESPESA	0,00	3.552,65	530.995,11	527.442,46C
2.9.2.4.1		EMIÇÃO DE EMPENHO	0,00	3.552,65	530.995,11	527.442,46C
2.9.2.4.1.04		EMPENHOS POR CREDOR	0,00	3.552,65	530.995,11	527.442,46C
2.9.2.4.1.04.03 (1041)	O	VALORES PAGOS	0,00	3.552,65	530.995,11	527.442,46C
2.9.3		EXECUÇÃO DA PROGRAMAÇÃO FINANCEIRA	262.368,25C	574.770,41	605.510,17	293.108,01C
2.9.3.2		DISPONIBILIDADES FINANCEIRAS	262.368,25C	574.770,41	605.510,17	293.108,01C
2.9.3.2.9 (12198)	C	Controle das disponibilidades de recursos	262.368,25C	574.770,41	605.510,17	293.108,01C
2.9.9		COMPENSAÇÕES PASSIVAS DIVERSAS	286.059,32C	555.241,37	611.563,46	342.381,41C
2.9.9.1 (1116)	C	VALORES, TÍTULOS E BENS SOB RESPONSABILIDADE	0,00	5.600,00	5.600,00	0,00
2.9.9.6		DIREITOS E OBRIGAÇÕES CONVENIADOS	286.059,32C	549.641,37	605.963,46	342.381,41C
2.9.9.6.0.00.00.00.0001 (2913)	C	CONTRAPARTIDA - CITMAR	286.059,32C	549.641,37	605.963,46	342.381,41C

SANTA CATARINA

CONSORCIO INTERM.DE TURISMO COSTA VERDE E MAR

Balancete de Verificação de Janeiro até Dezembro - 2014

Máscara	Subsist. C.	Descrição	Saldo Anterior	Débitos	Créditos	Saldo Atual
3		DESPESA	0,00	711.830,09	7.072,16	704.766,93D
3.3		DESPESAS CORRENTES	0,00	711.029,09	7.072,16	703.956,93D
3.3.1		PESSOAL E ENCARGOS SOCIAIS	0,00	176.048,08	3.519,51	172.528,57D
3.3.1.9		Aplicacoes Diretas	0,00	176.048,08	3.519,51	172.528,57D
3.3.1.9.0.11		Vencimentos e Vantagens Fixas - Pessoal Civil	0,00	131.771,21	0,00	131.771,21D
3.3.1.9.0.11.01 (27614)	F	vencimentos e salários	0,00	131.771,21	0,00	131.771,21D
3.3.1.9.0.13		Obrigações Patronais	0,00	44.276,87	3.519,51	40.757,36D
3.3.1.9.0.13.01 (27637)	F	FGTS	0,00	11.700,27	0,00	11.700,27D
3.3.1.9.0.13.02 (27638)	F	Contribuições Previdenciárias - INSS	0,00	32.576,60	3.519,51	29.057,09D
3.3.3		OUTRAS DESPESAS CORRENTES	0,00	534.981,01	3.552,85	531.428,16D
3.3.3.9		Aplicacoes Diretas	0,00	534.981,01	3.552,85	531.428,16D
3.3.3.9.0.14		Diárias - Civil	0,00	2.934,78	1.087,36	1.847,42D
3.3.3.9.0.14.14 (28871)	F	Diárias no País - Civil	0,00	2.934,78	1.087,36	1.847,42D
3.3.3.9.0.30		Material de Consumo	0,00	67.335,25	0,00	67.335,25D
3.3.3.9.0.30.16 (28912)	F	Material de Expediente	0,00	65.845,25	0,00	65.845,25D
3.3.3.9.0.30.17 (28913)	F	Material de Processamento de Dados	0,00	1.490,00	0,00	1.490,00D
3.3.3.9.0.33		Passagens e Despesas com Locomocao	0,00	32.137,76	453,29	31.684,47D
3.3.3.9.0.33.01 (28964)	F	Passagens Para o País	0,00	14.928,49	0,00	14.928,49D
3.3.3.9.0.33.02 (28965)	F	Passagens Para o Exterior	0,00	17.209,27	453,29	16.755,98D
3.3.3.9.0.39		Outros Serviços de Terceiros - Pessoa Jurídica	0,00	432.099,07	2.012,00	430.087,07D
3.3.3.9.0.39.09 (29046)	F	Armazenagem	0,00	6.489,44	0,00	6.489,44D
3.3.3.9.0.39.17 (29053)	F	Manutenção e Conservação de Máquinas e Equip	0,00	1.189,00	0,00	1.189,00D
3.3.3.9.0.39.22 (29057)	F	Exposições, Congressos e Conferências	0,00	71.433,00	0,00	71.433,00D
3.3.3.9.0.39.41 (29070)	F	Fornecimento de Alimentação	0,00	3.540,38	0,00	3.540,38D
3.3.3.9.0.39.47 (29076)	F	Serviços de Comunicação em Geral	0,00	22.800,00	0,00	22.800,00D
3.3.3.9.0.39.48 (29077)	F	Serviços de Seleção e Treinamento	0,00	230,00	0,00	230,00D
3.3.3.9.0.39.57 (29085)	F	Serviços de Processamento de Dados	0,00	8.100,00	0,00	8.100,00D
3.3.3.9.0.39.63 (29091)	F	Serviços Gráficos e Editoriais	0,00	15.893,00	0,00	15.893,00D
3.3.3.9.0.39.64 (29092)	F	Telefonia Móvel	0,00	2.490,68	0,00	2.490,68D
3.3.3.9.0.39.66 (29094)	F	Serviços Judiciários	0,00	235,60	0,00	235,60D
3.3.3.9.0.39.73 (29101)	F	Transporte de Servidores	0,00	3.200,00	0,00	3.200,00D
3.3.3.9.0.39.74 (29102)	F	Frete e Transportes de Encomendas	0,00	1.465,94	0,00	1.465,94D
3.3.3.9.0.39.79 (29107)	F	Serviços de Apoio Administrativo, Técnico e Operac	0,00	2.000,00	0,00	2.000,00D
3.3.3.9.0.39.81 (29109)	F	Serviços Bancários	0,00	25,96	0,00	25,96D
3.3.3.9.0.39.88 (29113)	F	Serviços de Publicidade e Propaganda	0,00	230.000,00	0,00	230.000,00D
3.3.3.9.0.39.90 (29115)	F	Serviços de Publicidade Legal	0,00	2.738,06	0,00	2.738,06D
3.3.3.9.0.39.95 (29119)	F	Manutenção e Conservação de Equip de Proc de Dados	0,00	1.890,00	0,00	1.890,00D
3.3.3.9.0.39.99 (29122)	F	Outros Serviços de Terceiros - Pessoa Jurídica	0,00	58.378,02	2.012,00	56.366,02D
3.3.3.9.0.47		Obrigações Tributárias e Contributivas	0,00	99,15	0,00	99,15D
3.3.3.9.0.47.10 (29139)	F	Taxas	0,00	99,15	0,00	99,15D
3.3.3.9.0.67		Depositos Compulsorios	0,00	375,00	0,00	375,00D
3.3.3.9.0.67.03 (29158)	F	Depósitos Para Recursos	0,00	375,00	0,00	375,00D
3.4		DESPESAS DE CAPITAL	0,00	810,00	0,00	810,00D
3.4.4		INVESTIMENTOS	0,00	810,00	0,00	810,00D
3.4.4.9		Aplicacoes Diretas	0,00	810,00	0,00	810,00D

Betha Sistemas

Exercício de 2014

SANTA CATARINA

CONSORCIO INTERM.DE TURISMO COSTA VERDE E MAR

Balancete de Verificação de Janeiro até Dezembro - 2014

Página: 6/9

Máscara	Subsist. C.	Descrição	Saldo Anterior	Débitos	Créditos	Saldo Atual
3.4.4.9.0.30		Material de Consumo	0,00	380,00	0,00	380,000
3.4.4.9.0.30.17 (29925)	F	Material de Processamento de Dados	0,00	380,00	0,00	380,000
3.4.4.9.0.52		Equipamentos e Material Permanente	0,00	430,00	0,00	430,000
3.4.4.9.0.52.30 (30115)	F	Máquinas e Equipamentos Energéticos	0,00	430,00	0,00	430,000

Betha Sistemas

Exercício de 2014

SANTA CATARINA

CONSORCIO INTERM.DE TURISMO COSTA VERDE E MAR

Balancete de Verificação de Janeiro até Dezembro - 2014

Página: 7/9

Máscara	Subsist. C.	Descrição	Saldo Anterior	Débitos	Créditos	Saldo Atual
4		RECEITAS	0,00	0,00	605.510,17	605.510,17C
4.1		RECEITAS CORRENTES	0,00	0,00	605.510,17	605.510,17C
4.1.3		RECEITA PATRIMONIAL	0,00	0,00	25.155,87	25.155,87C
4.1.3.2		RECEITAS DE VALORES MOBILIÁRIOS	0,00	0,00	25.155,87	25.155,87C
4.1.3.2.5		Remuneração de Depósitos Bancários	0,00	0,00	25.155,87	25.155,87C
4.1.3.2.5.02		Remuneração de Dep. Banc. de Rec. Não Vinculados	0,00	0,00	25.155,87	25.155,87C
4.1.3.2.5.02.90 (31110)	F	Remuneração de Outros Dep Recursos Não Vinculados	0,00	0,00	25.155,87	25.155,87C
4.1.7		TRANSFERÊNCIAS CORRENTES	0,00	0,00	580.354,30	580.354,30C
4.1.7.2		TRANSFERÊNCIAS INTERGOVERNAMENTAIS	0,00	0,00	580.354,30	580.354,30C
4.1.7.2.3		TRANSFERÊNCIAS DOS MUNICÍPIOS	0,00	0,00	580.354,30	580.354,30C
4.1.7.2.3.37		Transferências a Consórcios Públicos	0,00	0,00	580.354,30	580.354,30C
4.1.7.2.3.37.01 (31644)	F	Transf. FMT Bal. Píjaros	0,00	0,00	72.228,00	72.228,00C
4.1.7.2.3.37.02 (31645)	F	Transf. FMT de Bombinhas	0,00	0,00	70.373,43	70.373,43C
4.1.7.2.3.37.03 (31646)	F	Transf. FMT de Camboriú	0,00	0,00	50.582,10	50.582,10C
4.1.7.2.3.37.04 (31647)	F	Transf. FMT de Ilhota	0,00	0,00	25.336,10	25.336,10C
4.1.7.2.3.37.05 (31648)	F	Transf. FMT de Itajaí	0,00	0,00	84.399,50	84.399,50C
4.1.7.2.3.37.06 (31649)	F	Transf. FMT de Itapema	0,00	0,00	75.089,60	75.089,60C
4.1.7.2.3.37.07 (31650)	F	Transf. FMT de Luta Alves	0,00	0,00	33.241,30	33.241,30C
4.1.7.2.3.37.08 (31651)	F	Transf. FMT de Navegantes	0,00	0,00	46.372,10	46.372,10C
4.1.7.2.3.37.09 (31652)	F	Transf. FMT de Penha	0,00	0,00	63.566,10	63.566,10C
4.1.7.2.3.37.10 (31653)	F	Transf. FMT de Porto Belo	0,00	0,00	59.166,07	59.166,07C

**SANTA CATARINA**  
**CONSORCIO INTERM.DE TURISMO COSTA VERDE E MAR**

Balancete de Verificação de Janeiro até Dezembro - 2014

Página: 8/9

Máscara	Subsist. C.	Descrição	Saldo Anterior	Débitos	Créditos	Saldo Atual
5		RESULTADO DIMINUTIVO DO EXERCÍCIO	339.632,20D	0,00	0,00	339.632,20D
5.2		RESULTADO EXTRA-ORÇAMENTÁRIO	339.632,20D	0,00	0,00	339.632,20D
5.2.2		INTERFERÊNCIAS PASSIVAS	339.632,20D	0,00	0,00	339.632,20D
5.2.2.3		MOVIMENTOS DE FUNDOS A CRÉDITO	339.632,20D	0,00	0,00	339.632,20D
5.2.2.3.3		MOVIMENTOS DE FUNDOS PRÓPRIOS	339.632,20D	0,00	0,00	339.632,20D
5.2.2.3.3.07		AJUSTE DE SISTEMAS CONTÁBEIS	339.632,20D	0,00	0,00	339.632,20D
5.2.2.3.3.07.03 (1194)	P	AJUSTE DE SISTEMAS CONTÁBEIS - NÃO FINANCEIRO	293.892,73D	0,00	0,00	293.892,73D
5.2.2.3.3.07.04 (1195)	F	AJUSTE DE SISTEMAS CONTÁBEIS - FINANCEIRO	45.739,47D	0,00	0,00	45.739,47D

**SANTA CATARINA**  
**CONSORCIO INTERM.DE TURISMO COSTA VERDE E MAR**

Balancete de Verificação de Janeiro até Dezembro - 2014

Página: 9/9

Máscara	Subsist. C.	Descrição	Saldo Anterior	Débitos	Créditos	Saldo Atual
6		RESULTADO AUMENTATIVO DO EXERCÍCIO	339.632,20C	0,00	1.053,00	340.685,20C
6.1		RESULTADO ORÇAMENTÁRIO	0,00	0,00	430,00	430,00C
6.1.3		MUTAÇÕES ATIVAS	0,00	0,00	430,00	430,00C
6.1.3.1		INCORPORAÇÃO DE ATIVOS	0,00	0,00	430,00	430,00C
6.1.3.1.1		AQUISIÇÕES DE BENS	0,00	0,00	430,00	430,00C
6.1.3.1.1.02		BENS MÓVEIS	0,00	0,00	430,00	430,00C
6.1.3.1.1.02.01 (1335)	P	BENS MÓVEIS DE USO PERMANENTE	0,00	0,00	430,00	430,00C
6.2		RESULTADO EXTRA-ORÇAMENTÁRIO	339.632,20C	0,00	623,00	340.255,20C
6.2.2		INTERFERÊNCIAS ATIVAS	339.632,20C	0,00	0,00	339.632,20C
6.2.2.3		MOVIMENTOS DE FUNDOS A DÉBITO	339.632,20C	0,00	0,00	339.632,20C
6.2.2.3.3		MOVIMENTOS DE FUNDOS PRÓPRIOS	339.632,20C	0,00	0,00	339.632,20C
6.2.2.3.3.07		AJUSTES DE SISTEMAS CONTÁBEIS	339.632,20C	0,00	0,00	339.632,20C
6.2.2.3.3.07.03 (1368)	P	AJUSTES DE SISTEMAS CONTÁBEIS - NÃO FINANCEIROS	77.263,95C	0,00	0,00	77.263,95C
6.2.2.3.3.07.04 (1369)	F	AJUSTES DE SISTEMAS CONTÁBEIS - FINANCEIROS	262.368,25C	0,00	0,00	262.368,25C
6.2.3		ACRÉSCIMOS PATRIMONIAIS	0,00	0,00	623,00	623,00C
6.2.3.3		DESINCORPORAÇÃO DE PASSIVOS	0,00	0,00	623,00	623,00C
6.2.3.3.1		DESINCORPORAÇÃO DE OBRIGAÇÕES	0,00	0,00	623,00	623,00C
6.2.3.3.1.05 (1430)	F	RESTOS A PAGAR	0,00	0,00	623,00	623,00C
TOTAL:			0,00	13.071.302,31	13.071.302,31	-0,00

Itajaí, 23/01/2015

Celso Jose Bernardino  
Diretor Executivo

Jean Carlos Coelho  
Contador CRC/SC-028914/O-6

**SANTA CATARINA**  
**CONSORCIO INTERM.DE TURISMO COSTA VERDE E MAR**

Demonstrativo da Receita e Despesa segundo as Categorias Econômicas - Anexo 1  
 Administração Direta

Betha Sistemas

Exercício de 2014

Período: Janeiro à Dezembro

Página 1

Receitas		Despesas	
Títulos	Valor	Títulos	Valor
RECEITAS CORRENTES	605.510,17	DESPESAS CORRENTES	703.956,93
RECEITA PATRIMONIAL	25.155,87	PESSOAL E ENCARGOS SOCIAIS	172.528,57
TRANSFERÊNCIAS CORRENTES	580.354,30	OUTRAS DESPESAS CORRENTES	531.428,36
DEFICIT	98.446,76		
TOTAL	703.956,93	TOTAL	703.956,93
		DEFICIT DO ORÇAMENTO CORRENTE	98.446,76
		DESPESAS DE CAPITAL	810,00
		INVESTIMENTOS	810,00
DEFICIT	99.256,76		
TOTAL	704.766,93	TOTAL	704.766,93

**Resumo**

RECEITAS CORRENTES	605.510,17	DESPESAS CORRENTES	703.956,93
RECEITAS DE CAPITAL	0,00	DESPESAS DE CAPITAL	810,00
TRANSFERÊNCIAS FINANCEIRAS	0,00	TRANSFERÊNCIAS FINANCEIRAS	0,00
DEFICIT	99.256,76		
TOTAL	704.766,93	TOTAL	704.766,93

Nota: Durante o exercício, somente as despesas liquidadas são consideradas executadas. No encerramento do exercício, as despesas não liquidadas inscritas em restos a pagar não processados, também são consideradas como despesas orçamentárias.

Celso Jose Bernardino  
 Diretor Executivo

Jean Carlos Coelho  
 Contador CRC/SC-028914/O-6

**SANTA CATARINA**

**CONSORCIO INTERM.DE TURISMO COSTA VERDE E MAR**

Receita segundo as Categorias Econômicas - Anexo 02 - Administração Direta

Código	Especificação	Desdobramento	Fonte	Categoria Econômica
1.0.0.0.00.00.00.00.00	RECEITAS CORRENTES			605.510,17
1.3.0.0.00.00.00.00.00	RECEITA PATRIMONIAL		25.155,87	
1.3.2.0.00.00.00.00.00	RECEITAS DE VALORES MOBILIÁRIOS		25.155,87	
1.3.2.5.00.00.00.00.00	Remuneração de Depósitos Bancários	25.155,87		
1.3.2.5.02.00.00.00.00	Remuneração de Dep. Banc. de Rec. Não Vinculados	25.155,87		
1.3.2.5.02.99.00.00.00	Remuneração de Outros Dep Recursos Não Vinculados	25.155,87		
1.7.0.0.00.00.00.00.00	TRANSFERÊNCIAS CORRENTES		580.354,30	
1.7.2.0.00.00.00.00.00	TRANSFERÊNCIAS INTERGOVERNAMENTAIS		580.354,30	
1.7.2.3.00.00.00.00.00	TRANSFERÊNCIAS DOS MUNICÍPIOS	580.354,30		
1.7.2.3.37.00.00.00.00	Transferências a Consórcios Públicos	580.354,30		
1.7.2.3.37.01.00.00.00	Transf. FMT Bal. Piçarras	72.228,00		
1.7.2.3.37.02.00.00.00	Transf. FMT de Bombinhas	70.373,43		
1.7.2.3.37.03.00.00.00	Transf. FMT de Camboriu	50.582,10		
1.7.2.3.37.04.00.00.00	Transf. FMT de Ilhota	25.336,10		
1.7.2.3.37.05.00.00.00	Transf. FMT de Itajaí	84.399,50		
1.7.2.3.37.06.00.00.00	Transf. FMT de Itapema	75.089,60		
1.7.2.3.37.07.00.00.00	Transf. FMT de Luís Alves	33.241,30		
1.7.2.3.37.08.00.00.00	Transf. FMT de Navegantes	46.372,10		
1.7.2.3.37.09.00.00.00	Transf. FMT de Penha	63.566,10		
1.7.2.3.37.10.00.00.00	Transf. FMT de Porto Belo	59.166,07		

Total: 605.510,17

Celio Jose Bernardino  
 Diretor Executivo

Jean Carlos Coelho  
 Contador CRC/SC-028914/O-6

**SANTA CATARINA**

**CONSORCIO INTERM.DE TURISMO COSTA VERDE E MAR**

Resumo Geral da Despesa - Anexo 2 - Administração Direta

Código	Especificação	Desdobramento	Elemento	Categoria Econ.
3.0.00.00.00.00.00.00	DESPESAS CORRENTES			703.956,93
3.1.00.00.00.00.00.00	PESSOAL E ENCARGOS SOCIAIS			172.528,57
3.1.90.00.00.00.00.00	Aplicacoes Diretas		172.528,57	
3.1.90.11.00.00.00.00	Vencimentos e Vantagens Fixas - Pessoal Civil	131.771,21		
3.1.90.11.01.00.00.00	vencimentos e salários	131.771,21		
3.1.90.13.00.00.00.00	Obrigacoes Patronais	40.757,36		
3.1.90.13.01.00.00.00	FGTS	11.700,27		
3.1.90.13.02.00.00.00	Contribuições Previdenciárias - INSS	29.057,09		
3.3.00.00.00.00.00.00	OUTRAS DESPESAS CORRENTES			531.428,36
3.3.90.00.00.00.00.00	Aplicacoes Diretas		531.428,36	
3.3.90.14.00.00.00.00	Diarias - Civil	1.847,42		
3.3.90.14.14.00.00.00	Diárias no País - Civil	1.847,42		
3.3.90.30.00.00.00.00	Material de Consumo	67.335,25		
3.3.90.30.16.00.00.00	Material de Expediente	65.845,25		
3.3.90.30.17.00.00.00	Material de Processamento de Dados	1.490,00		
3.3.90.33.00.00.00.00	Passagens e Despesas com Locomocao	31.684,47		
3.3.90.33.01.00.00.00	Passagens Para o País	14.928,49		
3.3.90.33.02.00.00.00	Passagens Para o Exterior	16.755,98		
3.3.90.39.00.00.00.00	Outros Servicos de Terceiros - Pessoa Juridica	430.087,07		
3.3.90.39.09.00.00.00	Armazenagem	6.489,44		
3.3.90.39.17.00.00.00	Manutenção e Conservação de Máquinas e Equip	1.189,00		
3.3.90.39.22.00.00.00	Exposições, Congressos e Conferências	71.433,00		
3.3.90.39.41.00.00.00	Fornecimento de Alimentação	3.540,38		
3.3.90.39.47.00.00.00	Serviços de Comunicação em Geral	22.800,00		
3.3.90.39.48.00.00.00	Serviços de Seleção e Treinamento	230,00		
3.3.90.39.57.00.00.00	Serviços de Processamento de Dados	8.100,00		
3.3.90.39.63.00.00.00	Serviços Gráficos e Editoriais	15.893,00		
3.3.90.39.64.00.00.00	Telefonia Móvel	2.490,68		
3.3.90.39.66.00.00.00	Serviços Judiciários	235,60		
3.3.90.39.73.00.00.00	Transporte de Servidores	3.200,00		
3.3.90.39.74.00.00.00	Fretes e Transportes de Encomendas	1.465,94		
3.3.90.39.79.00.00.00	Serviços de Apoio Administrativo, Técnico e Operac	2.000,00		
3.3.90.39.81.00.00.00	Serviços Bancários	25,95		
3.3.90.39.88.00.00.00	Serviços de Publicidade e Propaganda	230.000,00		
3.3.90.39.90.00.00.00	Serviços de Publicidade Legal	2.738,06		
3.3.90.39.95.00.00.00	Manutenção e Conservação de Equip de Proc de Dados	1.890,00		
3.3.90.39.99.00.00.00	Outros Servicos de Terceiros - Pessoa Juridica	56.366,02		
3.3.90.47.00.00.00.00	Obrigacoes Tributarias e Contributivas	99,15		
3.3.90.47.10.00.00.00	Taxas	99,15		
3.3.90.67.00.00.00.00	Depositos Compulsorios	375,00		
3.3.90.67.03.00.00.00	Depósitos Para Recursos	375,00		
4.0.00.00.00.00.00.00	DESPESAS DE CAPITAL			810,00
4.4.00.00.00.00.00.00	INVESTIMENTOS			810,00
4.4.90.00.00.00.00.00	Aplicacoes Diretas		810,00	
4.4.90.30.00.00.00.00	Material de Consumo	380,00		
4.4.90.30.17.00.00.00	Material de Processamento de Dados	380,00		
4.4.90.52.00.00.00.00	Equipamentos e Material Permanente	430,00		
4.4.90.52.30.00.00.00	Máquinas e Equipamentos Energéticos	430,00		
			Total:	704.766,93



**SANTA CATARINA**  
**CONSORCIO INTERM.DE TURISMO COSTA VERDE E MAR**

Natureza da Despesa segundo as Categorias Econômicas - Anexo 2

Administração Direta

Entidade : CONSORCIO INTERM.DE TURISMO COSTA VERDE E MAR

Órgão: 01 - CITMAR

Unidade Orçamentária: 01 - CITMAR

Código	Especificação	Desdobramento	Elemento	Categoria Econ.
3.0.00.00.00.00.00.00	DESPESAS CORRENTES			703.956,93
3.1.00.00.00.00.00.00	PESSOAL E ENCARGOS SOCIAIS			172.528,57
3.1.90.00.00.00.00.00	Aplicacoes Diretas		172.528,57	
3.1.90.11.00.00.00.00	Vencimentos e Vantagens Fixas - Pessoal Civil	131.771,21		
3.1.90.11.01.00.00.00	vencimentos e salários	131.771,21		
3.1.90.13.00.00.00.00	Obrigacoes Patronais	40.757,36		
3.1.90.13.01.00.00.00	FGTS	11.700,27		
3.1.90.13.02.00.00.00	Contribuições Previdenciárias - INSS	29.057,09		
3.3.00.00.00.00.00.00	OUTRAS DESPESAS CORRENTES			531.428,36
3.3.90.00.00.00.00.00	Aplicacoes Diretas		531.428,36	
3.3.90.14.00.00.00.00	Diarias - Civil	1.847,42		
3.3.90.14.14.00.00.00	Diárias no País - Civil	1.847,42		
3.3.90.30.00.00.00.00	Material de Consumo	67.335,25		
3.3.90.30.16.00.00.00	Material de Expediente	65.845,25		
3.3.90.30.17.00.00.00	Material de Processamento de Dados	1.490,00		
3.3.90.33.00.00.00.00	Passagens e Despesas com Locomocao	31.684,47		
3.3.90.33.01.00.00.00	Passagens Para o País	14.928,49		
3.3.90.33.02.00.00.00	Passagens Para o Exterior	16.755,98		
3.3.90.39.00.00.00.00	Outros Servicos de Terceiros - Pessoa Juridica	430.087,07		
3.3.90.39.09.00.00.00	Armazenagem	6.489,44		
3.3.90.39.17.00.00.00	Manutenção e Conservação de Máquinas e Equip	1.189,00		
3.3.90.39.22.00.00.00	Exposições, Congressos e Conferências	71.433,00		
3.3.90.39.41.00.00.00	Fornecimento de Alimentação	3.540,38		
3.3.90.39.47.00.00.00	Serviços de Comunicação em Geral	22.800,00		
3.3.90.39.48.00.00.00	Serviços de Seleção e Treinamento	230,00		
3.3.90.39.57.00.00.00	Serviços de Processamento de Dados	8.100,00		
3.3.90.39.63.00.00.00	Serviços Gráficos e Editoriais	15.893,00		
3.3.90.39.64.00.00.00	Telefonia Móvel	2.490,68		
3.3.90.39.66.00.00.00	Serviços Judiciários	235,60		
3.3.90.39.73.00.00.00	Transporte de Servidores	3.200,00		
3.3.90.39.74.00.00.00	Fretes e Transportes de Encomendas	1.465,94		
3.3.90.39.79.00.00.00	Serviços de Apoio Administrativo, Técnico e Operac	2.000,00		
3.3.90.39.81.00.00.00	Serviços Bancários	25,95		
3.3.90.39.88.00.00.00	Serviços de Publicidade e Propaganda	230.000,00		
3.3.90.39.90.00.00.00	Serviços de Publicidade Legal	2.738,06		
3.3.90.39.95.00.00.00	Manutenção e Conservação de Equip de Proc de Dados	1.890,00		
3.3.90.39.99.00.00.00	Outros Serviços de Terceiros - Pessoa Jurídica	56.366,02		
3.3.90.47.00.00.00.00	Obrigacoes Tributarias e Contributivas	99,15		
3.3.90.47.10.00.00.00	Taxas	99,15		
3.3.90.67.00.00.00.00	Depositos Compulsorios	375,00		
3.3.90.67.03.00.00.00	Depósitos Para Recursos	375,00		
4.0.00.00.00.00.00.00	DESPESAS DE CAPITAL			810,00
4.4.00.00.00.00.00.00	INVESTIMENTOS			810,00
4.4.90.00.00.00.00.00	Aplicacoes Diretas		810,00	
4.4.90.30.00.00.00.00	Material de Consumo	380,00		
4.4.90.30.17.00.00.00	Material de Processamento de Dados	380,00		
4.4.90.52.00.00.00.00	Equipamentos e Material Permanente	430,00		



**SANTA CATARINA**

**CONSORCIO INTERM.DE TURISMO COSTA VERDE E MAR**

Natureza da Despesa segundo as Categorias Econômicas - Anexo 2

Administração Direta

Entidade : CONSORCIO INTERM.DE TURISMO COSTA VERDE E MAR

Órgão: 01 - CITMAR

Unidade Orçamentária: 01 - CITMAR

Código	Especificação	Desdobramento	Elemento	Categoria Econ.
--------	---------------	---------------	----------	-----------------

4.4.90.52.30.00.00.00	Máquinas e Equipamentos Energéticos	430,00		
			Total da Unidade:	704.766,93
			Total do Órgão:	704.766,93
			Total da Entidade:	704.766,93
			TOTAL GERAL:	704.766,93

\_\_\_\_\_  
 Celio Jose Bernardino  
 Diretor Executivo

\_\_\_\_\_  
 Jean Carlos Coelho  
 Contador CRC/SC-028914/O-6

**SANTA CATARINA**

**CONSORCIO INTERM.DE TURISMO COSTA VERDE E MAR**

Programa de Trabalho por Órgão e Unidade Orçamentária - Anexo 06 - Administração Direta

Belha Sistemas

Exercício de 2014

Período: Janeiro à Dezembro

Página 1

Entidade: CONSORCIO INTERM.DE TURISMO COSTA VERDE E MAR

Órgão: 01 - CITMAR

Unidade Orçamentária: 01 - CITMAR

Código	Especificação	Operações Especiais	Projetos	Atividades	Total
23	Comércio e Serviços			704.766,93	704.766,93
23.695	TURISMO			704.766,93	704.766,93
23.695.0001	Desenvolvimento Turístico Costa Verde e Mar			704.766,93	704.766,93
23.695.0001.2.001	MANUTENÇÃO E FUNCIONAMENTO DO CITMAR			704.766,93	704.766,93
				Total:	704.766,93
				Total da Entidade:	704.766,93
				TOTAL GERAL:	704.766,93

\_\_\_\_\_  
 Celso Jose Bernardino  
 Diretor Executivo

\_\_\_\_\_  
 Jean Carlos Coelho  
 Contador CRC/SC-028914/O-6

**SANTA CATARINA**

**CONSORCIO INTERM.DE TURISMO COSTA VERDE E MAR**

Demonstrativo de Funções, Subfunções e Programas por Projetos e Atividades - Anexo 07 - Administração Direta

Código	Especificação	Operações Especiais	Projetos	Atividades	Total
23	Comércio e Serviços			704.766,93	704.766,93
23.695	TURISMO			704.766,93	704.766,93
23.695.0001	Desenvolvimento Turístico Costa Verde e Mar			704.766,93	704.766,93
23.695.0001.2.001	MANUTENÇÃO E FUNCIONAMENTO DO CITMAR			704.766,93	704.766,93
		Total:	0,00	0,00	704.766,93
				704.766,93	704.766,93

\_\_\_\_\_  
 Celso Jose Bernardino  
 Diretor Executivo

\_\_\_\_\_  
 Jean Carlos Coelho  
 Contador CRC/SC-028914/O-6

**SANTA CATARINA**

**CONSORCIO INTERM.DE TURISMO COSTA VERDE E MAR**

Demonstrativo da Despesa por Funções, Subfunções e Programas Conforme o Vínculo com os Recursos  
Anexo 08 - Administração Direta

Betha Sistemas

Exercício de 2014

Período: Janeiro à Dezembro

Página 1

Código	Especificação	Ordinário	Vinculado	Total
23	Comércio e Serviços	704.766,93		704.766,93
23.695	TURISMO	704.766,93		704.766,93
23.695.0001	Desenvolvimento Turístico Costa Verde e Mar	704.766,93		704.766,93
23.695.0001.2.001	MANUTENÇÃO E FUNCIONAMENTO DO CITMAR	704.766,93		704.766,93
	Total:	704.766,93		704.766,93

Celio Jose Bernardino  
Diretor Executivo

Jean Carlos Coelho  
Contador CRC/SC-028914/O-6

**SANTA CATARINA**

**CONSORCIO INTERM.DE TURISMO COSTA VERDE E MAR**

Demonstrativo da Despesa por Órgãos e Funções - Anexo 9 - Administração Direta

Betha Sistemas

Exercício de 2014

Período: Janeiro à Dezembro

Página 1

ÓRGÃOS	CIÊNCIA E TECNOLOGIA	AGRICULTURA	ORGANIZAÇÃO AGRÁRIA	INDÚSTRIA	COMÉRCIO E SERVIÇOS	COMUNICAÇÕES	
1 CITMAR					704.766,93		
	Total :					704.766,93	

ÓRGÃOS	ENERGIA	TRANSPORTES	DESPORTO E LAZER	ENCARGOS ESPECIAIS	RESERVA DE CONTINGÊNCIA	TOTAL
1 CITMAR						704.766,93
	Total :					704.766,93

\_\_\_\_\_  
 Celso Jose Bernardino  
 Diretor Executivo

\_\_\_\_\_  
 Jean Carlos Coelho  
 Contador CRC/SC-028914/O-6

**SANTA CATARINA**  
**CONSORCIO INTERM.DE TURISMO COSTA VERDE E MAR**

Comparativo da Receita Orçada Com a Arrecadada - Anexo 10  
 Administração Direta

Betha Sistemas

Exercício de 2014

Período: Janeiro à Dezembro

Página 1

Títulos	Orçada	Arrecadada	Diferenças	
			Para mais	Para Menos
RECEITAS	594.105,77	605.510,17	24.905,92	13.501,52
RECEITAS CORRENTES	594.105,77	605.510,17	24.905,92	13.501,52
RECEITA PATRIMONIAL	18.000,00	25.155,87	7.155,87	0,00
RECEITAS DE VALORES MOBILIÁRIOS	18.000,00	25.155,87	7.155,87	0,00
Remuneração de Depósitos Bancários	18.000,00	25.155,87	7.155,87	0,00
Remuneração de Dep. Banc. de Rec. Não Vinculados	18.000,00	25.155,87	7.155,87	0,00
Remuneração de Outros Dep Recursos Não Vinculados	18.000,00	25.155,87	7.155,87	0,00
TRANSFERÊNCIAS CORRENTES	576.105,77	580.354,30	17.750,05	13.501,52
TRANSFERÊNCIAS INTERGOVERNAMENTAIS	576.105,77	580.354,30	17.750,05	13.501,52
TRANSFERÊNCIAS DOS MUNICÍPIOS	576.105,77	580.354,30	17.750,05	13.501,52
Transferências a Consórcios Públicos	576.105,77	580.354,30	17.750,05	13.501,52
Transf. FMT Bal. Piçarras	58.878,01	72.228,00	13.349,99	0,00
Transf. FMT de Bombinhas	70.400,12	70.373,43	0,00	26,69
Transf. FMT de Camboriu	50.582,09	50.582,10	0,01	0,00
Transf. FMT de Ilhota	33.702,18	25.336,10	0,00	8.366,08
Transf. FMT de Itajaí	84.399,49	84.399,50	0,01	0,00
Transf. FMT de Itapema	75.988,35	75.089,60	0,00	898,75
Transf. FMT de Luís Alves	33.241,31	33.241,30	0,00	0,01
Transf. FMT de Navegantes	50.582,09	46.372,10	0,00	4.209,99
Transf. FMT de Penha	59.166,06	63.566,10	4.400,04	0,00
Transf. FMT de Porto Belo	59.166,07	59.166,07	0,00	0,00
Totais:	594.105,77	605.510,17	24.905,92	13.501,52

Celso Jose Bernardino  
 Diretor Executivo

Jean Carlos Coelho  
 Contador CRC/SC-028914/O-6

**SANTA CATARINA**

**CONSORCIO INTERM.DE TURISMO COSTA VERDE E MAR**

Comparativo da Despesa Autorizada com a Realizada - Anexo 11 Administração Direta

Betha Sistemas

Exercício de 2014

Período: Janeiro a Dezembro

Página 1

Entidade : CONSORCIO INTERM.DE TURISMO COSTA VERDE E MAR

Títulos	Autorizada R\$			Realizada R\$	Diferenças R\$
	Créditos Orçamentários e Suplementares	Créditos Especiais e Extraordinários	Total		
01 CITMAR	594.105,77	180.936,70	775.042,47	704.766,93	70.275,54
01.01 CITMAR	594.105,77	180.936,70	775.042,47	704.766,93	70.275,54
0101.23 Comércio e Serviços	594.105,77	180.936,70	775.042,47	704.766,93	70.275,54
0101.23.695 TURISMO	594.105,77	180.936,70	775.042,47	704.766,93	70.275,54
01.01.23.695.0001 Desenvolvimento Turístico Costa Verde e Mar	594.105,77	180.936,70	775.042,47	704.766,93	70.275,54
01.01.23.695.0001.2.001 MANUTENÇÃO E FUNCIONAMENTO DO CITMAR	594.105,77	180.936,70	775.042,47	704.766,93	70.275,54
3.1.90.00.00.00.00.0302 Aplicacoes Diretas	-20.000,00	30.000,00	10.000,00	0,00	10.000,00
3.1.90.00.00.00.00.0303 Aplicacoes Diretas	185.000,00	0,00	185.000,00	172.528,57	12.471,43
3.1.90.11.00.00.00.0303 Vencimentos e Vantagens Fixas - Pessoal Civil				131.771,21	
3.1.90.11.01.00.00.0303 Vencimentos e salários				131.771,21	
3.1.90.13.00.00.00.0303 Obrigações Patronais				40.757,36	
3.1.90.13.01.00.00.0303 FGTS				11.700,27	
3.1.90.13.02.00.00.0303 Contribuições Previdenciárias - INSS				29.057,09	
3.3.90.00.00.00.00.0302 Aplicacoes Diretas	20.000,00	150.936,70	170.936,70	138.135,23	32.801,47
3.3.90.00.00.00.00.0303 Aplicacoes Diretas	400.000,00	0,00	400.000,00	393.293,13	6.706,87
3.3.90.14.00.00.00.0302 Diárias - Civil				1.401,48	
3.3.90.14.00.00.00.0303 Diárias - Civil				445,94	
3.3.90.14.14.00.00.0302 Diárias no País - Civil				1.401,48	
3.3.90.14.14.00.00.0303 Diárias no País - Civil				445,94	
3.3.90.30.00.00.00.0302 Material de Consumo				6.945,25	
3.3.90.30.00.00.00.0303 Material de Consumo				60.390,00	
3.3.90.30.16.00.00.0302 Material de Expediente				5.455,25	
3.3.90.30.16.00.00.0303 Material de Expediente				60.390,00	
3.3.90.30.17.00.00.0302 Material de Processamento de Dados				1.490,00	
3.3.90.33.00.00.00.0302 Passagens e Despesas com Locomocao				12.423,20	
3.3.90.33.00.00.00.0303 Passagens e Despesas com Locomocao				19.261,27	
3.3.90.33.01.00.00.0302 Passagens Para o País				4.126,03	
3.3.90.33.01.00.00.0303 Passagens Para o País				10.802,46	
3.3.90.33.02.00.00.0302 Passagens Para o Exterior				8.297,17	
3.3.90.33.02.00.00.0303 Passagens Para o Exterior				8.458,81	
3.3.90.39.00.00.00.0302 Outros Serviços de Terceiros - Pessoa Jurídica				116.990,30	
3.3.90.39.00.00.00.0303 Outros Serviços de Terceiros - Pessoa Jurídica				313.096,77	
3.3.90.39.09.00.00.0302 Armazenagem				3.549,44	
3.3.90.39.09.00.00.0303 Armazenagem				2.940,00	
3.3.90.39.17.00.00.0302 Manutenção e Conservação de Máquinas e Equip				649,00	
3.3.90.39.17.00.00.0303 Manutenção e Conservação de Máquinas e Equip				540,00	
3.3.90.39.22.00.00.0302 Exposições, Congressos e Conferências				31.893,00	

**SANTA CATARINA**  
**CONSORCIO INTERM.DE TURISMO COSTA VERDE E MAR**  
Comparativo da Despesa Autorizada com a Realizada - Anexo 11 Administração Direta

Betha Sistemas  
Exercício de 2014  
Período: Janeiro a Dezembro  
Página 2

Entidade : CONSORCIO INTERM.DE TURISMO COSTA VERDE E MAR

Títulos	Autorizada R\$			Realizada R\$	Diferenças R\$
	Créditos Orçamentários e Suplementares	Créditos Especiais e Extraordinários	Total		
01 CITMAR	594.105,77	180.936,70	775.042,47	704.766,93	70.275,54
01.01 CITMAR	594.105,77	180.936,70	775.042,47	704.766,93	70.275,54
0101.23 Comércio e Serviços	594.105,77	180.936,70	775.042,47	704.766,93	70.275,54
0101.23.695 TURISMO	594.105,77	180.936,70	775.042,47	704.766,93	70.275,54
01.01.23.695.0001 Desenvolvimento Turístico Costa Verde e Mar	594.105,77	180.936,70	775.042,47	704.766,93	70.275,54
01.01.23.695.0001.2.001 MANUTENÇÃO E FUNCIONAMENTO DO CITMAR	594.105,77	180.936,70	775.042,47	704.766,93	70.275,54
3.3.90.39.22.00.00.00.0303 Exposições, Congressos e Conferências				39.540,00	
3.3.90.39.41.00.00.00.0302 Fornecimento de Alimentação				1.769,00	
3.3.90.39.41.00.00.00.0303 Fornecimento de Alimentação				1.771,38	
3.3.90.39.47.00.00.00.0303 Serviços de Comunicação em Geral				22.800,00	
3.3.90.39.48.00.00.00.0302 Serviços de Seleção e Treinamento				230,00	
3.3.90.39.57.00.00.00.0302 Serviços de Processamento de Dados				5.700,00	
3.3.90.39.57.00.00.00.0303 Serviços de Processamento de Dados				2.400,00	
3.3.90.39.63.00.00.00.0302 Serviços Gráficos e Editoriais				15.235,00	
3.3.90.39.63.00.00.00.0303 Serviços Gráficos e Editoriais				658,00	
3.3.90.39.64.00.00.00.0303 Telefonia Móvel				2.490,68	
3.3.90.39.66.00.00.00.0303 Serviços Judiciários				235,60	
3.3.90.39.73.00.00.00.0302 Transporte de Servidores				3.200,00	
3.3.90.39.74.00.00.00.0302 Fretes e Transportes de Encomendas				1.192,59	
3.3.90.39.74.00.00.00.0303 Fretes e Transportes de Encomendas				273,35	
3.3.90.39.79.00.00.00.0303 Serviços de Apoio Administrativo, Técnico e Operac				2.000,00	
3.3.90.39.81.00.00.00.0303 Serviços Bancários				25,95	
3.3.90.39.88.00.00.00.0302 Serviços de Publicidade e Propaganda				25.000,00	
3.3.90.39.88.00.00.00.0303 Serviços de Publicidade e Propaganda				205.000,00	
3.3.90.39.90.00.00.00.0303 Serviços de Publicidade Legal				2.738,06	
3.3.90.39.95.00.00.00.0303 Manutenção e Conservação de Equip de Proc de Dados				1.890,00	
3.3.90.39.99.00.00.00.0302 Outros Serviços de Terceiros - Pessoa Jurídica				28.572,27	
3.3.90.39.99.00.00.00.0303 Outros Serviços de Terceiros - Pessoa Jurídica				27.793,75	
3.3.90.47.00.00.00.00.0303 Obrigações Tributárias e Contributivas				99,15	
3.3.90.47.10.00.00.00.0303 Taxas				99,15	
3.3.90.67.00.00.00.00.0302 Depósitos Compulsórios				375,00	
3.3.90.67.03.00.00.00.0302 Depósitos Para Recursos				375,00	
4.4.90.00.00.00.00.00.0303 Aplicações Diretas	9.105,77	0,00	9.105,77	810,00	8.295,77
4.4.90.30.00.00.00.00.0303 Material de Consumo				380,00	
4.4.90.30.17.00.00.00.0303 Material de Processamento de Dados				380,00	
4.4.90.52.00.00.00.00.0303 Equipamentos e Material Permanente				430,00	



**SANTA CATARINA**

**CONSORCIO INTERM.DE TURISMO COSTA VERDE E MAR**

Comparativo da Despesa Autorizada com a Realizada - Anexo 11 Administração Direta

Betha Sistemas

Exercício de 2014

Período: Janeiro a Dezembro

Página 3

Entidade : CONSORCIO INTERM.DE TURISMO COSTA VERDE E MAR

Títulos	Autorizada R\$			Realizada R\$	Diferenças R\$
	Créditos Orçamentários e Suplementares	Créditos Especiais e Extraordinários	Total		
01 CITMAR	594.105,77	180.936,70	775.042,47	704.766,93	70.275,54
01.01 CITMAR	594.105,77	180.936,70	775.042,47	704.766,93	70.275,54
0101.23 Comércio e Serviços	594.105,77	180.936,70	775.042,47	704.766,93	70.275,54
0101.23.695 TURISMO	594.105,77	180.936,70	775.042,47	704.766,93	70.275,54
01.01.23.695.0001 Desenvolvimento Turístico Costa Verde e Mar	594.105,77	180.936,70	775.042,47	704.766,93	70.275,54
01.01.23.695.0001.2.001 MANUTENÇÃO E FUNCIONAMENTO DO CITMAR	594.105,77	180.936,70	775.042,47	704.766,93	70.275,54
4.4.90.52.30.00.00.00.0303 Máquinas e Equipamentos Energéticos				430,00	
Total por Entidade:	594.105,77	180.936,70	775.042,47	704.766,93	70.275,54
Total Geral:	594.105,77	180.936,70	775.042,47	704.766,93	70.275,54

Celso José Bernardino  
Diretor Executivo

Jean Carlos Coelho  
Contador CRC/SC-028914/O-6

**SANTA CATARINA**  
**CONSORCIO INTERM.DE TURISMO COSTA VERDE E MAR**

Anexo 12 - Balanço Orçamentário

Administração Direta

Betha Sistemas  
 Exercício de 2014  
 Período: Janeiro à Dezembro  
 Página: 1

RECEITA				DESPESA			
TÍTULOS	PREVISÃO	EXECUÇÃO	DIFERENÇA	TÍTULOS	FIXAÇÃO	EXECUÇÃO	DIFERENÇA
Receitas Correntes	594.105,77	605.510,17	-11.404,40	CRÉDITO ORÇAMENTÁRIO E SUPLEMENTAR	594.105,77	570.210,56	23.895,21
Receita Patrimonial	18.000,00	25.155,87	-7.155,87	Despesas Corrente	585.000,00	569.400,56	15.599,44
Transferências Correntes	576.105,77	580.354,30	-4.248,53	Despesas de Capital	9.105,77	810,00	8.295,77
				CRÉDITO ESPECIAL	180.936,70	134.556,37	46.380,33
				Despesas Corrente	180.936,70	134.556,37	46.380,33
<b>SOMA</b>	<b>594.105,77</b>	<b>605.510,17</b>	<b>-11.404,40</b>	<b>SOMA</b>	<b>775.042,47</b>	<b>704.766,93</b>	<b>70.275,54</b>
<b>DÉFICIT</b>	<b>180.936,70</b>	<b>99.256,76</b>	<b>81.679,94</b>	<b>SUPERÁVIT</b>	<b>0,00</b>	<b>0,00</b>	<b>0,00</b>
<b>TOTAL</b>	<b>775.042,47</b>	<b>704.766,93</b>	<b>70.275,54</b>	<b>TOTAL</b>	<b>775.042,47</b>	<b>704.766,93</b>	<b>70.275,54</b>

\_\_\_\_\_  
 Celso José Bernardino  
 Diretor Executivo

\_\_\_\_\_  
 Jean Carlos Coelho  
 Contador CRC/SC-028914/O-6

**SANTA CATARINA**  
**CONSORCIO INTERM.DE TURISMO COSTA VERDE E M/**

Anexo 13 - Balanço Financeiro

Betha Sistemas

Exercício de 2014

Período: Janeiro à Dezembro

Página: 1

Administração Direta

RECEITA		DESPESA	
TÍTULOS	R\$	TÍTULOS	R\$
<b>ORÇAMENTÁRIAS</b>	<b>605.510,17</b>	<b>ORÇAMENTÁRIAS</b>	<b>704.766,93</b>
<b>Receitas</b>	<b>605.510,17</b>	<b>Despesas</b>	<b>704.766,93</b>
Receitas Correntes	605.510,17	Despesas Correntes	703.956,93
Receita Patrimonial	25.155,87	Pessoal e Encargos Sociais	172.528,57
Transferências Correntes	580.354,30	Outras Despesas Correntes	531.428,36
		Despesas de Capital	810,00
		Investimentos	810,00
<b>EXTRA-ORÇAMENTÁRIAS</b>	<b>217.455,20</b>	<b>EXTRA-ORÇAMENTÁRIAS</b>	<b>77.543,58</b>
Realizável	21.316,45	Realizável	13.612,83
Créditos em Circulação	21.316,45	Créditos em Circulação	13.612,83
Depósitos	18.191,28	Depósitos	24.400,83
Consignações	18.191,28	Consignações	24.400,83
Restos a Pagar	177.324,47	Restos a Pagar	39.529,92
Obrigações a Pagar	177.324,47	Obrigações a Pagar	39.529,92
Restos a Pagar Não Processados	177.324,47	Fornecedores	150,00
Acréscimos Patrimoniais	623,00	Encargos Sociais a Recolher	2.660,67
		Restos a Pagar Não Processados	36.719,25
<b>SOMA</b>	<b>822.965,37</b>	<b>SOMA</b>	<b>782.310,51</b>
<b>SALDO DO EXERCÍCIO ANTERIOR</b>	<b>254.619,47</b>	<b>SALDO PARA O EXERCÍCIO SEGUINTE</b>	<b>295.274,33</b>
Aplicações Financeiras de Recursos Próprios	254.619,47	Aplicações Financeiras de Recursos Próprios	295.274,33
<b>TOTAL</b>	<b>1.077.584,84</b>	<b>TOTAL</b>	<b>1.077.584,84</b>

Celso Jose Bernardino  
 Diretor Executivo

Jean Carlos Coelho  
 Contador CRC/SC-028914/O-6

**SANTA CATARINA**

**CONSORCIO INTERM.DE TURISMO COSTA VERDE E MAR**

Anexo 14 - Balanço Patrimonial

Administração Direta

Betha Sistemas

Exercício 2014

Período: Janeiro à Dezembro

Página: 1

ATIVO	R\$	PASSIVO	R\$
<b>FINANCEIRO</b>	<b>295.319,49</b>	<b>FINANCEIRO</b>	<b>177.324,47</b>
DISPONÍVEL	295.274,33	RESTOS A PAGAR	177.324,47
Aplicações Financeiras de Recursos Próprios	295.274,33	Obrigações a Pagar	177.324,47
REALIZÁVEL	45,16		
Créditos a Receber	45,16		
<b>PERMANENTE</b>	<b>77.693,95</b>		
IMOBILIZADO	77.693,95		
Bens Móveis	77.693,95		
<b>ATIVO REAL</b>	<b>373.013,44</b>	<b>PASSIVO REAL</b>	<b>177.324,47</b>
<b>SALDO PATRIMONIAL</b>	<b>0,00</b>	<b>SALDO PATRIMONIAL</b>	<b>195.688,97</b>
PASSIVO REAL A DESCOBERTO	0,00	ATIVO REAL LÍQUIDO	195.688,97
<b>COMPENSADO</b>	<b>635.489,42</b>	<b>COMPENSADO</b>	<b>635.489,42</b>
Execução da Programação Financeira	293.108,01	Execução da Programação Financeira	293.108,01
Compensações Ativas Diversas	342.381,41	Compensações Passivas Diversas	342.381,41
<b>TOTAL</b>	<b>1.008.502,86</b>	<b>TOTAL</b>	<b>1.008.502,86</b>

\_\_\_\_\_  
 Celio Jose Bernardino  
 Diretor Executivo

\_\_\_\_\_  
 Jean Carlos Coelho  
 Contador CRC/SC-028914/O-6

**SANTA CATARINA**  
**CONSORCIO INTERM.DE TURISMO COSTA VERDE E M/**

Anexo 15 - Demonstração das Variações Patrimoniais

Administração Direta

Betha Sistemas

Exercício de 2014

Período: Janeiro à Dezembro

Página: 1

VARIações ATIVAS		VARIações PASSIVAS	
Títulos	Valor R\$	Títulos	Valor R\$
<b>RESULTANTES DA EXECUÇÃO ORÇAMENTÁRIA</b>		<b>RESULTANTES DA EXECUÇÃO ORÇAMENTÁRIA</b>	
<b>Receitas</b>	<b>605.510,17</b>	<b>Despesas</b>	<b>704.766,93</b>
Receitas Correntes	605.510,17	Despesas Correntes	703.956,93
Receita Patrimonial	25.155,87	Pessoal e Encargos Sociais	172.528,57
Transferências Correntes	580.354,30	Outras despesas correntes	531.428,36
		Despesas de Capital	810,00
		Investimentos	810,00
<b>MUTAÇÕES PATRIMONIAIS</b>		<b>MUTAÇÕES PATRIMONIAIS</b>	
<b>INCORPORAÇÕES DE ATIVOS</b>	<b>430,00</b>		
Aquisições de Bens	430,00		
Bens Móveis	430,00		
<b>INDEPENDENTE DA EXECUÇÃO ORÇAMENTÁRIA</b>		<b>INDEPENDENTE DA EXECUÇÃO ORÇAMENTÁRIA</b>	
<b>INTERFERÊNCIAS ATIVAS</b>	<b>339.632,20</b>	<b>INTERFERÊNCIAS PASSIVAS</b>	<b>339.632,20</b>
Interferências Ativas	339.632,20	Interferências Passivas	339.632,20
<b>ACRÉSCIMOS PATRIMONIAIS</b>	<b>623,00</b>		
Cancelamento de Restos a Pagar	623,00		
<b>Total das Variações Ativas</b>	<b>946.195,37</b>	<b>Total das Variações Passivas</b>	<b>1.044.399,13</b>
<b>RESULTADO PATRIMONIAL</b>		<b>RESULTADO PATRIMONIAL</b>	
Déficit Verificado	98.203,76		
<b>TOTAL GERAL</b>	<b>1.044.399,13</b>	<b>TOTAL GERAL</b>	<b>1.044.399,13</b>

Celio Jose Bernardino  
 Diretor Executivo

Jean Carlos Coelho  
 Contador CRC/SC-028914/O-6

**SANTA CATARINA**

**CONSORCIO INTERM.DE TURISMO COSTA VERDE E MAR**

Anexo 16 - Demonstração da Dívida Fundada

Administração Direta

Betha Sistemas  
Exercício 2014

Página: 1

Autorizações				Títulos	Saldo Anterior	Movimentação no Exercício		Saldo para o Exercício Seguinte
Leis (Nº e Data)	Nº Contrato	Cidade	Valor da Emissão (R\$)			Inscrição	Baixa	

\_\_\_\_\_  
Célio José Bernardino  
Diretor Executivo

\_\_\_\_\_  
Jean Carlos Coelho  
Contador CRC/SC-028914/D-6

**SANTA CATARINA**  
**CONSORCIO INTERM.DE TURISMO COSTA VERDE E MAR**  
 Anexo 17 - Demonstração da Dívida Flutuante  
 Administração Direta

Betha Sistemas  
 Exercício 2014  
 Período: Janeiro à Dezembro  
 Página: 1

Títulos	Saldo Anterior	Movimentação no Exercício		Saldo para o Exercício Seguinte
		Inscrição	Baixa	
<b>DEPÓSITOS</b>				
Consignações	6.209,55	18.191,28	24.400,83	-0,00
<b>SUBTOTAL</b>	<b>6.209,55</b>	<b>18.191,28</b>	<b>24.400,83</b>	<b>-0,00</b>
<b>RESTOS A PAGAR</b>				
<b>Obrigações a Pagar</b>				
Fornecedores	150,00	0,00	150,00	0,00
Encargos Sociais a Recolher	2.660,67	0,00	2.660,67	0,00
Restos a Pagar Não Processados	36.719,25	177.324,47	36.719,25	177.324,47
<b>SUBTOTAL</b>	<b>39.529,92</b>	<b>177.324,47</b>	<b>39.529,92</b>	<b>177.324,47</b>
<b>TOTAL GERAL</b>	<b>45.739,47</b>	<b>195.515,75</b>	<b>63.930,75</b>	<b>177.324,47</b>

\_\_\_\_\_  
 Celio Jose Bernardino  
 Diretor Executivo

\_\_\_\_\_  
 Jean Carlos Coelho  
 Contador CRC/SC-028914/O-6





**SANTA CATARINA**

Betha Sistemas

**CONSORCIO INTERM.DE TURISMO COSTA VERDE E MAR**

Exercício 2014

**Balanço da Execução Orçamentária e Financeira - Administração Direta**

A Lei de Meios, para o exercício de 2014 de nº 5/2012 de 23 de Novembro de 2012, estimou a receita em 594.105,77 e fixou a despesa em 594.105,77.

Entretanto, a abertura de créditos adicionais no decorrer do exercício, veio alterar estas cifras, como demonstra o quadro a seguir:

DESPESA FIXADA:		594.105,77
+ Créditos Suplementares:	20.000,00	
+ Créditos Especiais:	180.936,70	200.936,70
- Reduções:		20.000,00
DESPESA AUTORIZADA:		775.042,47

**Créditos Adicionais:**

No exercício considerado, foram autorizados 4 crédito(s) suplementares que somaram R\$ 20.000,00, e 2 crédito(s) especiais no valor de R\$ 180.936,70, usados para cobertura dos créditos em referência, os recursos abaixo discriminados, de acordo com o Artigo 43, da Lei Federal nº 4.320, de 17 de março de 1964.

Reduções:		20.000,00
Despesa a Maior		180.936,70
TOTAL:		200.936,70

**ANÁLISE DA RECEITA**

A Receita Orçamentária efetivamente arrecadada foi de R\$ 605.510,17, verificando-se uma arrecadação a maior de R\$ 11.404,40, como demonstramos a seguir:

Receita Prevista	594.105,77
Arrecadacao a Maior	11.404,40
Receita Arrecadada	605.510,17

O comportamento da Receita do exercício considerado traduz-se como segue:

Titulos	Orçada	Arrecadada	Diferenças
RECEITAS	594.105,77	605.510,17	11.404,40
RECEITAS CORRENTES	594.105,77	605.510,17	11.404,40
RECEITA PATRIMONIAL	18.000,00	25.155,87	7.155,87
RECEITAS DE VALORES MOBILIÁRIOS	18.000,00	25.155,87	7.155,87
TRANSFERÊNCIAS CORRENTES	576.105,77	580.354,30	4.248,53
TRANSFERÊNCIAS INTERGOVERNAMENTAIS	576.105,77	580.354,30	4.248,53
Totais:	594.105,77	605.510,17	11.404,40

As transferências Correntes e de Capital da União e do Estado, no montante de R\$ 580.354,30 correspondem a 95,8455% do total arrecadado.

O comportamento da receita nos três últimos exercícios foi o seguinte:

Exercícios	Próprias	Transferências	De Capital	Total
2011	0,00	678.071,30	0,00	678.071,30
2012	30.122,02	477.926,50	132.479,10	640.527,62
2013	30.857,50	529.068,04	397.449,85	957.375,39
2014	25.155,87	580.354,30	0,00	605.510,17

**ANÁLISE DA DESPESA**

A Despesa inicialmente autorizada pela Lei nº 5/2012 foi de R\$594.105,77.

A Despesa realizada alcançou R\$ 704.766,93, importância esta que foi distribuída da seguinte forma:

Titulos	Autorizada R\$	Realizada R\$	Diferenças R\$
DESPESAS CORRENTES	765.936,70	703.956,93	-61.979,77
PESSOAL E ENCARGOS SOCIAIS	195.000,00	172.528,57	-22.471,43
OUTRAS DESPESAS CORRENTES	570.936,70	531.428,36	-39.508,34

**SANTA CATARINA**

Betha Sistemas

**CONSORCIO INTERM.DE TURISMO COSTA VERDE E MAR**

Exercício 2014

Balanço da Execução Orçamentária e Financeira - Administração Direta

ANÁLISE DA DESPESA

A Despesa inicialmente autorizada pela Lei nº 5/2012 foi de R\$594.105,77.

A Despesa realizada alcançou R\$ 704.766,93, importância esta que foi distribuída da seguinte forma:

Títulos	Autorizada R\$	Realizada R\$	Diferenças R\$
DESPESAS DE CAPITAL	9.105,77	810,00	-8.295,77
INVESTIMENTOS	9.105,77	810,00	-8.295,77
Total	775.042,47	704.766,93	-70.275,54

A maior contratação de dispêndio deu-se em OUTRAS DESPESAS CORRENTES : R\$ 531.428,36 , que representa 75,4048

% do total.

seguinte:

O comportamento da despesa realizada nos últimos três exercícios, destacando-se as despesas correntes das de capital foi a

DESPESAS REALIZADAS

	Correntes	Capital	Total
2011	688.141,62	3.584,00	691.725,62
2012	660.255,04	551.743,50	1.211.998,54
2013	489.932,23	60.061,00	549.993,23
2014	703.956,93	810,00	704.766,93

Confronto da Receita e Despesa

A execução orçamentária alcançou as seguintes cifras:

DESPESA AUTORIZADA

Créditos Orçamentários	594.105,77
Créditos Suplementares:	20.000,00
Créditos Especiais:	180.936,70
- Reduções:	20.000,00
Total	775.042,47

DESPESA REALIZADA

Orçamentária	704.766,93
Despesa a Menor	-70.275,54

RECEITA ARRECADADA

RECEITA ARRECADADA	605.510,17
(-) Receita Prevista	594.105,77
RECEITA MAIOR	11.404,40

**SANTA CATARINA**

Betha Sistemas

**CONSORCIO INTERM.DE TURISMO COSTA VERDE E MAR**

Exercício 2014

Balanço da Execução Orçamentária e Financeira - Administração Direta

GESTÃO FINANCEIRA E ECONÔMICA

BALANÇO FINANCEIRO

O Balanço Financeiro constitui-se em peça básica para a demonstração da Gestão Financeira, desenvolvida ao longo de um período, uma vez que conjuga as operações de receita e despesa orçamentária, além daquelas que, por natureza, independem de autorização na Lei de Meios, com os saldos em espécie no início e no fim do exercício.

As operações financeiras se processam conforme Demonstrativo a seguir:

---

Saldos do início do exercício	254.619,47
<b>RECEITA ARRECADADA</b>	
Orçamentária	605.510,17
Interferências Ativas	0,00
<b>EXTRA-ORÇAMENTÁRIA</b>	
Realizável	21.316,45
Depósitos	18.191,28
Restos a Pagar	177.324,47
Acréscimos Patrimoniais	623,00
<b>TOTAL</b>	<b>1.077.584,84</b>
<b>DESPESA REALIZADA</b>	
Orçamentária	
Empenhada e Paga	527.442,46
Empenhada a Pagar	177.324,47
Interferências Passivas	0,00
<b>EXTRA-ORÇAMENTÁRIAS</b>	
Realizável	13.612,83
Depósitos	24.400,83
Restos a Pagar	39.529,92
Saldo em 31/12/2014	295.274,33
<b>TOTAL</b>	<b>1.077.584,84</b>

O saldo acima confere com o saldo constante do Ativo Disponível do Balanço Patrimonial, bem como a existência verificada em 31 de Dezembro de 2014.

---

**SANTA CATARINA**  
**CONSORCIO INTERM.DE TURISMO COSTA VERDE E MAR**  
 Balanço da Execução Orçamentária e Financeira - Administração Direta

Betha Sistemas  
 Exercício 2014

**BALANÇO PATRIMONIAL**

O balanço patrimonial deve expressar qualitativa e quantitativamente o Patrimônio do Município, demonstrando a situação de Bens, Direitos e Obrigações em determinado momento, considerada a origem e aplicação dos recursos à disposição das Aziendas Públicas.

<b>ATIVO FINANCEIRO</b>	
DISPONÍVEL	295.274,33
REALIZÁVEL	45,16
Total do Ativo Financeiro	295.319,49
<b>PASSIVO FINANCEIRO</b>	
RESTOS A PAGAR	177.324,47
Total do Passivo Financeiro	177.324,47
<b>ATIVO FINANCEIRO LÍQUIDO</b>	<b>117.995,02</b>
Por ser turno, a representação do Patrimônio Permanente deu-se assim:	
<b>ATIVO PERMANENTE</b>	
IMOBILIZADO	77.693,95
Total do Ativo Permanente	77.693,95
<b>SALDO PATRIMONIAL (Ativo Real Líquido)</b>	

A Dívida Flutuante, no montante de R\$ 177.324,47, encontra-se assim discriminada:

DEPÓSITOS	-0,00
RESTOS A PAGAR	177.324,47
<b>TOTAL</b>	<b>177.324,47</b>

O Saldo da Dívida apresenta a seguinte situação em 31/12/2014:

Saldo do Exercício Anterior	45.739,47 D
Nova Formação da Dívida	195.515,75 D
( - ) Amortização no Exercício	63.930,75 D
<b>Saldo do Exercício de 2014</b>	<b>177.324,47 D</b>

**SANTA CATARINA**

Betha Sistemas

**CONSORCIO INTERM.DE TURISMO COSTA VERDE E MAR**

Exercício 2014

Balanco da Execução Orçamentária e Financeira - Administração Direta

DEMONSTRAÇÃO DAS VARIAÇÕES PATRIMONIAIS

As alterações sofridas pelo Patrimônio estão demonstradas no anexo nº 15 (Demonstração das Variações Patrimoniais) e, analisadas, podem ser traduzidas assim:

RECEITA EFETIVA	
RECEITA ORÇAMENTÁRIA (1)	605.510,17
INTERFERÊNCIAS ATIVAS (2)	0,00
MUTAÇÕES PATRIMONIAIS (3)	430,00
Total	605.940,17
DESPESA EFETIVA	
DESPESA ORÇAMENTÁRIA (4)	704.766,93
INTERFERÊNCIAS PASSIVAS (5)	0,00
MUTAÇÕES PATRIMONIAIS (6)	0,00
Total	704.766,93
Déficit (7)	98.826,76
INDEPENDENTE DA EXECUÇÃO ORÇAMENTÁRIA	
Variações Ativas	340.255,20
Variações Passivas	339.632,20
Total (8)	623,00
DÉFICIT PATRIMONIAL	98.203,76

Foram ressaltados neste relatório os principais aspectos da Gestão Orçamentária, Financeira e Econômica do exercício de 2014, permanecendo este órgão ao inteiro dispor para prestar os esclarecimentos que por ventura se fizerem necessários.

\_\_\_\_\_  
 Celio Jose Bernardino  
 Diretor Executivo

\_\_\_\_\_  
 Jean Carlos Coelho  
 Contador CRC/SC-028914/O-6

Betha Sistemas

Exercício de 2014

**SANTA CATARINA**

**CONSORCIO INTERM.DE TURISMO COSTA VERDE E MAR**

Relação de Restos a Pagar Inscritos em 31 de Dezembro - Anexo TC 18

Número	Data	Nome do credor	Valor
EMPENHOS			
15	03/02/2014	Oficina das Palavras Comunicação Ltda. ME	1.900,00
28	22/04/2014	ASSOCIACAO DE CICLISMO DE B CAMBORIU E CAMBORIU	7.200,00
35	05/05/2014	FUNDAÇÃO UNIVERSIDADE DO VALE DO ITAJAI	9.942,50
56	02/07/2014	EXACTTARGET TECNOLOGIA LTDA	1.050,00
57	08/07/2014	EDER GEOVANI SAMBO	2.696,08
72	11/08/2014	SOMADATTA INFORMATICA LTDA - EPP	429,95
73	12/08/2014	TATTICAS PUBLICIDADE E PROPAGANDA LTDA	145.605,94
79	18/08/2014	ASSOCIACAO DE CICLISMO DE B CAMBORIU E CAMBORIU	5.000,00
95	17/11/2014	CS COMUNICACAO LTDA.	3.500,00
Total:			177.324,47

**Demonstrativo da Receita**

Valores em R\$

	Repassado	-	Contratado
<b>Balneário Camboriú</b>			
Contribuições Mensais	-		
<b>Balneário Piçarras</b>		<b>58.878,00</b>	
Contribuições Mensais	58.878,00		58.878,01
<b>Bombinhas</b>		<b>70.373,43</b>	
Contribuições Mensais	70.373,43		70.400,12
<b>Camboriú</b>		<b>50.582,10</b>	
Contribuições Mensais	50.582,10		50.582,09
<b>Ilhota</b>		<b>25.336,10</b>	
Contribuições Mensais	25.336,10		33.701,18
<b>Itajai</b>		<b>84.399,50</b>	
Contribuições Mensais	84.399,50		84.399,49
<b>Itapema</b>		<b>69.658,30</b>	
Contribuições Mensais	69.658,30		75.988,35
<b>Luis Alves</b>		<b>33.241,30</b>	
Contribuições Mensais	33.241,30		33.241,31
<b>Navegantes</b>		<b>46.372,10</b>	
Contribuições Mensais	46.372,10		50.582,09
<b>Penha</b>		<b>59.166,10</b>	
Contribuições Mensais	59.166,10		59.166,06
<b>Porto Belo</b>		<b>59.166,07</b>	
Contribuições Mensais	59.166,07		59.166,07
<b>TOTAL</b>	<b>557.173,00</b>	<b>557.173,00</b>	<b>576.104,77</b>

<b>Receitas de Exercício de 2013</b>		<b>23.181,30</b>
Balneário Piçarras	13.350,00	
Itapema	5.431,30	
Penha	4.400,00	
<b>TOTAL</b>	<b>23.181,30</b>	<b>23.181,30</b>



<b>Receitas Próprias</b>		<b>25.155,87</b>
Aplicações Financeiras	25.155,87	
<b>TOTAL</b>	<b>25.155,87</b>	

**Demonstrativo da Despesa**

*Valores em R\$*

<b>Contas</b>	<b>Valor</b>	<b>%</b>
Despesa com Pessoal	131.771,21	23,27%
Obrigações Patronais	40.757,36	7,20%
despesas com divulgação	96.794,06	17,09%
Despesas Administrativas	225.625,36	39,84%
Equipamentos e Material Permanente	810,00	0,14%
Passagens Aereas	31.684,47	5,59%
Restos Pagos de 2013	38.906,92	6,87%
<b>TOTAL</b>	<b>566.349,38</b>	<b>100,00%</b>

**Demonstrativo do Caixa**

*Valores em R\$*

<b>Contas</b>	<b>Valor</b>
Saldo em 31 de Dezembro de 2013	261.481,77
Total da Receita Arrecadada	605.510,17
Total da Despesa Realizada	566.349,38
Saldo em 31 de Dezembro de 2014	300.642,56

*Valores em R\$*

<b>Contas</b>	<b>Valor</b>
Restos a Pagar Inscritos em 31 de Dezembro 2014	177.324,47
<b>Total</b>	<b>177.324,47</b>

*Valores em R\$*

<b>Contas</b>	<b>Valor</b>
Total da Receita Arrecadada	605.510,17
Total da Despesa Realizada	566.349,38
<b>Superavit/Deficit no Exercício</b>	<b>39.160,79</b>

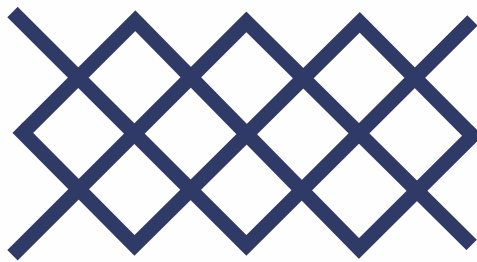

**CITMAR**

